

# PROJETO EDUCATIVO



**QUADRIÉNIO 2018 - 2022**

## Ficha Técnica

### Título

Projeto Educativo do Agrupamento de Escolas de Albergaria-a-Velha

### Editor

Agrupamento de Escolas de Albergaria-a-Velha

R. Américo Martins Pereira

3850-054 Albergaria-a-Velha

direccao@aeaav.pt

234 529 680

### Revisão

Dr.ª Graça Pires

### Autores

Equipa responsável pela elaboração do projeto.

### Design Gráfico

Prof.ª Elsa Ferreira

### Execução Gráfica

Serviço de Reprografia AEA AV

## Índice

<b>INTRODUÇÃO</b> .....	<b>4</b>
<b>I. MISSÃO</b> .....	<b>5</b>
<b>II. VISÃO</b> .....	<b>5</b>
<b>III. VALORES</b> .....	<b>5</b>
<b>IV. CARATERIZAÇÃO DO TERRITÓRIO EDUCATIVO</b> .....	<b>6</b>
4.1. O Agrupamento de Escolas de Albergaria-a-Velha .....	6
4.2. O Meio .....	6
4.3. Indicadores Socioeducativos .....	6
4.4. Escolas do Agrupamento .....	7
<b>V. ESTRUTURA ORGANIZACIONAL</b> .....	<b>8</b>
<b>VI. A COMUNIDADE EDUCATIVA</b> .....	<b>9</b>
6.1. População Docente.....	9
6.2. Pessoal Não Docente .....	9
6.3. População Discente .....	9
6.4. Habilitações e Situação Socioprofissional dos Pais / Encarregados de Educação.....	11
<b>VII. RESULTADOS</b> .....	<b>12</b>
7.1. Taxa de sucesso por ano de escolaridade.....	12
7.2. Análise do Insucesso, Abandono e Absentismo.....	13
<b>VIII. SERVIÇOS DE APOIO ESPECIALIZADO - EDUCAÇÃO INCLUSIVA</b> .....	<b>14</b>
<b>IX. OFERTA EDUCATIVA E FORMATIVA</b> .....	<b>15</b>
9.1. Outras ofertas educativas.....	16
<b>X. PARCERIAS, PROJETOS E CLUBES</b> .....	<b>17</b>
10.1. Parcerias .....	17
10.2. Projetos e Clubes .....	18
<b>XI. AVALIAÇÃO SWOT</b> .....	<b>19</b>
<b>XII. PLANO DE AÇÃO</b> .....	<b>21</b>
<b>XIII. OBJETIVOS GERAIS</b> .....	<b>22</b>
13.1. Definição dos objetivos gerais .....	22
<b>XIV. MONITORIZAÇÃO E AVALIAÇÃO</b> .....	<b>23</b>
<b>XV. COMUNICAÇÃO E DIVULGAÇÃO DO PROJETO</b> .....	<b>23</b>
<b>BIBLIOGRAFIA</b> .....	<b>25</b>
<b>ANEXOS</b> .....	<b>26</b>
<b>A - OPERACIONALIZAÇÃO DO PLANO DE AÇÃO</b> .....	<b>27</b>

## INTRODUÇÃO

A conceção do Projeto Educativo 2018-2022 emerge de um processo de ação/reflexão sistemática, participada e sustentada, assente na monitorização e avaliação do trabalho realizado, na auscultação da comunidade e dos parceiros envolvidos e na avaliação externa. Tal permitirá redefinir o perfil do Agrupamento e reforçar o envolvimento e empenho da comunidade educativa num projeto que se quer simultaneamente identitário, partilhado e plural. Assim, considerando como documentos de referência o Perfil dos Alunos à Saída da Escolaridade Obrigatória, a Estratégia Nacional de Educação para a Cidadania e o plasmado no decreto-lei nº 55/2018 de 6 de julho, pretendemos que o nosso projeto educativo se afirme como:

- Um instrumento de inovação e de mudança, agregador de vontades e esforços, que alie o compromisso entre os interesses da política educativa nacional e as reais necessidades do agrupamento e a responsabilidade da sua concretização.
- Uma resposta efetiva às necessidades sentidas por parte da comunidade educativa, alicerçada e construída na sequência de olhares diferentes sobre a organização e o seu funcionamento, sustentada no Querer e no Saber de cada um e de Todos os parceiros educativos.
- A concretização de uma política educativa centrada na pessoa e na dignidade humana, promotora da construção de um perfil de base humanista que garanta a igualdade de acesso e de oportunidades e o direito à aprendizagem e ao sucesso educativo.
- A garantia de uma escola verdadeiramente inclusiva promotora de melhores aprendizagens para todos.
- Promotor do desenvolvimento de capacidades para enfrentar os novos desafios da sociedade dotando os jovens das competências e ferramentas necessárias para a resolução de problemas complexos.
- Promotor do desenvolvimento de competências de questionamento dos saberes estabelecidos, de integração dos conhecimentos emergentes e de uma comunicação eficiente.
- Promotor da transversalidade das áreas curriculares assente no princípio de que cada uma contribui para o desenvolvimento de todas as áreas de competência constantes do Perfil dos Alunos à Saída da Escolaridade Obrigatória.

É nossa pretensão construir um documento realista e exequível, que defina um conjunto de finalidades e linhas de ação que persigam os princípios e o desenvolvimento das áreas de competências plasmadas no documento orientador supramencionado.<sup>1</sup>

---

<sup>1</sup> Perfil dos Alunos a Saída da Escolaridade Obrigatória

## I. MISSÃO

O Agrupamento tem como missão encontrar as soluções adequadas que permitam prestar um serviço público de educação, firmada em quatro pilares que devem ser entendidos nas suas diversas relações e implicações: **Aprender a Conhecer, Aprender a Fazer, Aprender a Viver Juntos e Aprender a Ser**, com vista à formação de cidadãos autónomos e interventivos, capazes de se adaptarem a novos desafios sociais e profissionais, numa perspetiva de aprendizagem ao longo da vida.

## II. VISÃO

Potenciar o melhor de cada um para o futuro de todos assente numa perspetiva de formação integral dos jovens. Essa formação implicará que o jovem seja um cidadão:

- Livre, autónomo, responsável, consciente de si próprio e do mundo que o rodeia;
- Conhecedor de múltiplas literacias que lhe permitam analisar e questionar criticamente a realidade, avaliar e selecionar informação, formular hipóteses e tomar decisões fundamentadas no seu quotidiano;
- Capaz de lidar com a mudança e a incerteza num mundo em rápida transformação;
- Que reconheça a importância e o desafio oferecidos conjuntamente pelas Artes, pelas Humanidades, pelas Ciências e Tecnologia para a sustentabilidade social, cultural, económica e ambiental do país e do mundo;
- Capaz de pensar crítica e autonomamente, criativo, com competência de trabalho colaborativo e com capacidade de comunicação;
- Apto a continuar a aprendizagem ao longo da vida, como fator decisivo do seu desenvolvimento pessoal e da sua intervenção social;
- Que conheça e respeite os princípios fundamentais da sociedade democrática e os direitos, garantias e liberdades em que esta assenta;
- Que valorize o respeito pela dignidade humana, pelo exercício da cidadania plena, pela solidariedade para com os outros, pela diversidade cultural e pelo debate democrático;
- Que rejeite todas as formas de discriminação e de exclusão social.<sup>2</sup>

## III. VALORES

Constituem-se como valores de referência deste projeto educativo os seguintes:

- Responsabilidade e integridade;
- Compromisso;
- Curiosidade, reflexão e inovação;
- Cidadania e participação;
- Liberdade.

---

<sup>2</sup> In "Perfil dos Alunos à Saída da Escolaridade Obrigatória"

## IV. CARATERIZAÇÃO DO TERRITÓRIO EDUCATIVO

### 4.1. O Agrupamento de Escolas de Albergaria-a-Velha

O Agrupamento de Escolas de Albergaria-a-Velha foi constituído em 28 de junho de 2012, por despacho do Secretário de Estado do Ensino e da Administração Escolar e abrange quatro freguesias: Albergaria-a-Velha e Valmaior, Alquerubim, Angeja, S. João de Loure e Frossos.

É composto pela ES de Albergaria-a-Velha, a EB de Albergaria-a-Velha, a EB de S. João de Loure, os Jardins de Infância e as Escolas Básicas de 1º Ciclo das freguesias de Albergaria-a-Velha e Vale Maior, Angeja, S. João de Loure e Frossos e Alquerubim.

### 4.2. O Meio

O Município de Albergaria-a-Velha tem a particularidade de ser servido por infraestruturas rodoviárias que o atravessam, constituindo um ponto estratégico de paragem para os transportes europeus, nacionais e intraconcelhios. Esta posição geoestratégica tem permitido a constituição de uma forte e bem estruturada Zona Industrial à procura de uma boa localização para o escoamento dos seus produtos.

O sul do concelho caracteriza-se pela fertilidade dos campos banhados pelos rios Caima e Vouga favorável à agricultura e à criação de gado. O setor secundário é o que tem maior representatividade, com 56,2% da população ativa, inserindo-se o Município numa região com fortes tradições industriais. O setor primário ocupa apenas 13,6% da população ativa e, no setor terciário, ocupam-se 30%. O setor secundário tem representatividade na indústria transformadora com 74%, assumindo especial importância a fabricação de produtos metálicos, indústrias básicas de metais não ferrosos, indústria têxtil e indústria de madeira. Predominam as empresas de pequena e média dimensão, sendo que cerca de 75% das empresas possuem menos de 20 trabalhadores. A indústria transformadora do Município concentra-se, essencialmente, nas freguesias de Albergaria-a-Velha e Branca, que fixam aproximadamente 90% dos postos de trabalho.

As atividades do setor secundário mais exercidas no Município são a fundição, as confeções, a metalomecânica, o fabrico de equipamentos vários, a transformação de madeiras, o fabrico de papel, o fabrico e restauro de mobiliário, a produção cerâmica, entre outras. As freguesias são servidas por transportes de passageiros de carreira regular, que, em período de aulas, são concessionadas, também, ao transporte escolar.

### 4.3. Indicadores Socioeducativos

Perante a análise do Censo Oficial da População Portuguesa (2011), a população do concelho teve uma variação de 2,5% (24638 habitantes para 25252 habitantes) desde o último censo realizado em 2001.

A percentagem de crianças até aos 14 anos teve uma variação de -6,5%, sendo de -26% a dos jovens até aos 24 anos, de 8% a dos adultos até aos 64 anos e de 22% dos 65 anos para cima. A taxa de analfabetismo encontrava-se nos 4,2%.

Por último, segundo dados da PORDATA, continua a verificar-se uma tendência de descida na população do concelho, que se situa em 24.528 habitantes.

#### 4.4. Escolas do Agrupamento

Tipologia de Estabelecimento de ensino	Nível/níveis de Ensino
Educação Pré-escolar	• Jardim de Infância de Albergaria-a-Velha
	• Jardim de Infância de Frossos
	• Jardim de Infância de Pinheiro
	• Jardim de Infância de S. João de Loure
	• Jardim de Infância do Sobreiro
	• Jardim de Infância de St. António
1º Ciclo do Ensino Básico	• Escola Básica do Sobreiro
	• Escola Básica da Cruzinha
	• Escola Básica da Igreja
	• Escola Básica de Sto António
Centros Educativos (Pré-escolar e 1º CEB)	• Centro Escolar de Alquerubim
	• Centro Escolar de Angeja
Escolas Básicas (1º, 2º e 3º CEB)	• Escola Básica de Albergaria-a-Velha (1º e 2º CEB)
	• Escola Básica de S. João de Loure (1º, 2º e 3º CEB)
3º Ciclo do Ensino Básico e Ensino Secundário	• Escola Secundária de Albergaria-a-Velha (sede)

Quadro 1- Identificação das unidades de ensino do Agrupamento.

O Agrupamento de Escolas de Albergaria-a-Velha, que abrange todo o concelho, integra quinze estabelecimentos de educação e ensino: seis jardins de infância, quatro escolas básicas com educação pré-escolar e 1º ciclo, duas escolas básicas com 1º ciclo, uma escola básica com 1º e 2º ciclos, uma escola básica com 1º, 2º e 3º ciclos e uma escola secundária com 3º ciclo (escola-sede).

## V. ESTRUTURA ORGANIZACIONAL

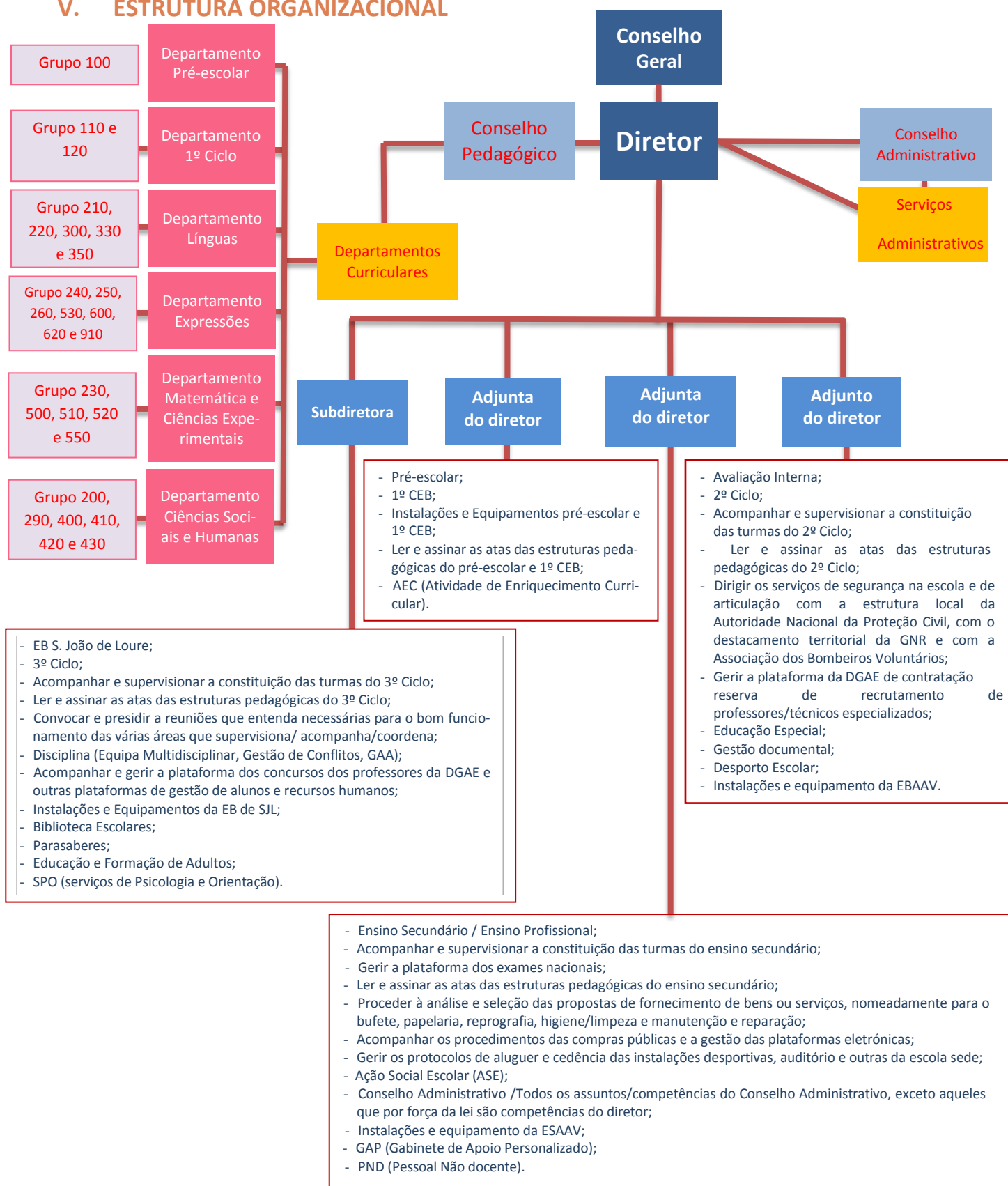



## VI. A COMUNIDADE EDUCATIVA

### 6.1. População Docente

O corpo docente é constituído por professores pertencentes, na sua maioria, ao Quadro do Agrupamento.

No início do ano letivo de 2017-2018, o Agrupamento contava com um total de 236 docentes. Estes encontram-se distribuídos da seguinte forma: 51 homens e 185 mulheres, cuja média de idade se situa entre os 35 e os 66 anos. Destes, 16 docentes são da Educação Inclusiva. De referir também que 189 são professores do quadro e 47 são professores contratados. Salienta-se ainda que, ao nível das habilitações académicas, 28 possuem mestrado/doutoramento.

### 6.2. Pessoal Não Docente

O quadro de pessoal não docente é constituído por 8 assistentes administrativos e 69 assistentes operacionais. Destes, 52 encontram-se em regime de contrato de trabalho em funções públicas por tempo indeterminado, 17 são contratados em regime de contrato a termo resolutivo certo. Além destes, existem 28 funcionários da autarquia que desempenham tarefas no âmbito da educação pré-escolar. Ao todo, contam-se 87 mulheres e 10 homens, com idades compreendidas entre os 27 e os 65 anos. Em termos de habilitações literárias, salienta-se que estas recaem, na sua maioria, no ensino básico.

### 6.3. População Discente

O AEEAV inclui os seguintes níveis de educação e ensino: educação pré-escolar, 1º, 2º e 3º ciclos do Ensino Básico e Ensino Secundário, regular e profissional. Verifica-se um total de 1987 alunos no agrupamento. De entre eles, 51 são de nacionalidade estrangeira e 13 possuem Português como Língua Não Materna. A distribuição dos alunos, em função do nível de frequência, tipo de oferta formativa e enquadramento no âmbito da educação inclusiva e da ação social escolar, referentes aos anos letivos de 2015/2016, 2016/2017 e de 2017/2018, apresenta-se no quadro 2:

Ciclo de Ensino	Ano letivo			Alunos com NEE			Outra nacionalidade		
	15-16	16-17	17-18	15-16	16-17	17-18	15-16	16-17	17-18
<b>Pré-escolar</b>	203	202	191	8	8	19	0	4	4
<b>1º Ciclo</b>	675	654	649	61	54	56	2	15	11
<b>2º Ciclo</b>	260	272	300	34	41	45	0	9	13
<b>3º ciclo</b>	433	417	411	60	55	56	5	15	14
<b>CEF</b>	0	16	0	0	3	0	0	0	0
<b>Vocacional</b>	52	17	0	0	4	0	0	0	0
<b>Sec. Reg.</b>	218	209	205	5	7	34	6	9	7
<b>Sec. Prof.</b>	155	178	231	3	4	---	2	1	2
<b>Total</b>	<b>1996</b>	<b>1965</b>	<b>1987</b>	<b>171</b>	<b>176</b>	<b>210</b>	<b>15</b>	<b>53</b>	<b>51</b>

Quadro 2: Resumo da distribuição do número de alunos entre 2015 e 2018.

	Pré-escolar	1º Ciclo			2º Ciclo			3º Ciclo			Total alunos do EB
		1º	2º	3º	4º	5º	6º	7º	8º	9º	
<b>17/18</b>	191	166	147	147	189	147	153	137	137	137	<b>1551</b>
<b>16/17</b>	202	155	158	194	171	158	127	160	138	141	<b>1604</b>
<b>15/16</b>	203	145	206	172	169	139	135	150	154	146	<b>1619</b>

Quadro 3: Evolução do número de alunos entre 2015 e 2018.

A área de influência do Agrupamento abrange todas as freguesias do concelho no ensino secundário, excetuando-se as freguesias da Branca e da Ribeira de Fráguas no ensino básico. Recebe, ainda, alunos provenientes de concelhos limítrofes.

Dos valores apresentados no quadro 3, verifica-se uma diminuição do número de alunos matriculados, cerca de 6%, que acompanha a tendência de crescimento negativo da população residente, situação que também acontece a nível nacional, e que se reflete na redução do número de turmas.

	Ensino Secundário						Total alunos Ensino Secundário e Profissional
	Regular			Profissional			
	10º	11º	12º	10º	11º	12º	
<b>17/18</b>	66	69	70	101	73	57	<b>436</b>
<b>16/17</b>	82	72	65	83	57	45	<b>404</b>
<b>15/16</b>	100	65	67	62	48	55	<b>397</b>

Quadro 4: População discente do Ensino Secundário de 2015 a 2018.

No que respeita ao Ensino Secundário, é de realçar que a tendência referida anteriormente não acontece, registando-se mesmo um crescimento, embora ténue, de matrículas, sobretudo nos cursos profissionais. (quadro 4)

De relevar, ainda, o aumento exponencial de alunos a beneficiar de auxílios económicos, de discentes com Necessidades Educativas Especiais e de alunos integrados em Português Língua Não Materna.

Escalões	Pré-escolar			1º Ciclo			2º Ciclo			3º Ciclo			Sec. Regular			Sec. Profissional			Total		
	A	B	C	A	B	C	A	B	C	A	B	C	A	B	C	A	B	C	A	B	C
<b>17/18</b>		192		173	122	-	91	49	19	110	76	25	26	29	7	38	4 3	8	<b>438</b>	<b>319</b>	<b>59</b>
<b>16/17</b>		202		180	122	-	87	60	-	121	73	-	33	28	-	21	3	-	<b>442</b>	<b>286</b>	<b>0</b>
<b>15/16</b>		203		196	125	-	85	61	-	131	95	-	26	38	-	18	2 4	-	<b>456</b>	<b>343</b>	<b>0</b>
<b>14/15</b>		199		196	134	-	98	66	-	127	113	-	23	81	-	24	2 7	-	<b>468</b>	<b>421</b>	<b>0</b>

Quadro 5: Beneficiários do ASE, entre 2015 e 2018.

No que respeita à ação social escolar, a variação observada resulta das medidas de consolidação orçamental decididas no âmbito do programa de ajustamento económico e financeiro.

#### 6.4. Habilitações e Situação Socioprofissional dos Pais / Encarregados de Educação

Da recolha de informação documental, plataforma MISI e questionários socioeconómicos e num total de cerca de 4097 pais/encarregados de educação, verifica-se que as habilitações académicas dos mesmos é a constante da tabela seguinte:

Habilitações Académicas	Pai	Mãe
<b>Formação superior</b>	481	522
<b>Formação secundária</b>	404	430
<b>Ensino básico (2º e 3º ciclo)</b>	880	917
<b>Ensino primário (1º ciclo)</b>	198	141
<b>Não possuem qualquer habilitação</b>	7	9
<b>Desconhece-se</b>	77	31

Quadro 6: Habilitações dos pais e encarregados de educação.

Embora se detete a baixa qualificação dos pais e encarregados de educação, tem-se assistido nos últimos anos a um aumento das qualificações da população tanto ao nível do secundário como do ensino superior, com repercussões positivas esperadas a nível das expectativas escolares dos jovens.

## VII. RESULTADOS

### 7.1. Taxa de sucesso por ano de escolaridade

Na tabela seguinte apresentam-se os resultados referentes às taxas de sucesso, do agrupamento e nacionais, no triénio 2015/2018.

	Ano/ciclo	Taxa de sucesso					
		2015/2016		2016/2017		2017/2018 <sup>a)</sup>	
		AEAAV	NACIONAL	AEAAV	NACIONAL	AEAAV	NACIONAL
<b>1º Ciclo</b>	<b>1ºano</b>	98,50%	100%	98,70%	100%	----	----
	<b>2ºano</b>	90,10%	91,1%	100%	92%	----	----
	<b>3ºano</b>	96,30%	97%	100%	97,8%	----	----
	<b>4ºano</b>	96,90%	97,5%	99,40%	98%	----	----
<b>2º Ciclo</b>	<b>5ºano</b>	85%	93,2%	99,30%	93,30%	----	----
	<b>6ºano</b>	96%	93,3%	98,40%	93,90%	----	----
<b>3º Ciclo</b>	<b>7ºano</b>	91%	87,4%	96,60%	87,80%	----	----
	<b>8ºano</b>	97,20%	92%	100%	92,90%	----	----
	<b>9ºano</b>	94%	91%	98,50%	92,10%	----	----
<b>Ens. Sec./ Cursos Profis- sionais</b>	<b>10ºano</b>	85,39%/93,3%	84,5% / 98,4%	89,73%/98,73%	84,6%/91,06%	----	----
	<b>11ºano</b>	96,83%/100%	91,3% / 99,2%	92,86%/100%	90,9%/99,2%	----	----
	<b>12ºano</b>	73,85%/84,91%	68,1% / 65,9%	67,21%/95,35%	69,9%/72,3%	----	----

Quadro 7: Resultados referentes às taxas de sucesso, do agrupamento e nacionais, no triénio 2015/2018.

a) A atualizar em Anexos

No geral, a taxa de sucesso verificada na unidade orgânica é superior à nacional. Esta evolução torna-se mais evidente ao nível do 1º ciclo, conforme se comprova com os dados de referência.

## 7.2. Análise do Insucesso, Abandono e Absentismo

O Agrupamento de Escolas de Albergaria-a-Velha, com a atual composição, foi constituído em 2012/2013.

O presente projeto educativo inclui os dados referentes ao triénio 2015/2018. Quadros 8, 9,10.

### 1º Ciclo

	Número de alunos			
	Matriculados	Retidos por insucesso	Risco de Abandono	Absentismo
2017/2018 <sup>a)</sup>	-----	-----	-----	-----
2016/2017	654	2	0	1
2015/2016	692	31	0	0

Quadro 8: Número de alunos com Insucesso, Abandono e Absentismo no 1º ciclo.

a) A atualizar em Anexos

### 2º Ciclo

	Número de alunos			
	Matriculados	Retidos por insucesso	Risco de Abandono	Absentismo
2017/2018 <sup>a)</sup>	-----	-----	-----	-----
2016/2017	272	3	0	0
2015/2016	244	22	0	0

Quadro 9: Número de alunos com Insucesso, Abandono e Absentismo no 2º ciclo.

a) A atualizar em Anexos

### 3º Ciclo

	Número de alunos			
	Matriculados	Retidos por insucesso	Risco de Abandono	Absentismo
2017/2018 <sup>a)</sup>	-----	-----	-----	-----
2016/2017	450	5	0	0
2015/2016	431	223	0	1

Quadro 10: Número de alunos com Insucesso, Abandono e Absentismo no 3º ciclo.

a) A atualizar em Anexos

### Ensino Secundário

	Número de alunos			
	Matriculados	Retidos por insucesso	Risco de Abandono	Absentismo
2016/2017 <sup>a)</sup>	----	----	----	----
2016/2017	219	33	0	0
2015/2016	232	31	0	0

Quadro 11: Número de alunos com Insucesso, Abandono e Absentismo no Ensino Secundário.

a) A atualizar em Anexos

### Ensino Profissional

	Número de alunos			
	Matriculados	Retidos por insucesso	Risco de Abandono	Absentismo
2017/2018 <sup>a)</sup>	----	----	----	----
2016/2017	185	2	0	0
2015/2016	165	9	0	0

Quadro 12: Número de alunos com Insucesso, Abandono e Absentismo no Ensino Profissional.

a) A atualizar em Anexos

## VIII. SERVIÇOS DE APOIO ESPECIALIZADO - EDUCAÇÃO INCLUSIVA

O Serviço de Educação Inclusiva é um recurso da comunidade educativa que desenvolve a sua ação da Educação Pré-escolar ao Ensino Secundário. Tem como objetivo avaliar e responder às necessidades educativas especiais dos alunos, por forma a potenciar a sua atividade e participação em contexto escolar, assim como promover a transição para a vida pós-escolar, numa perspetiva equitativa e de valoração do cidadão em sociedade. Integra uma equipa composta por docentes especializados, técnicos e psicólogos.

A publicação do decreto-lei nº 54/2018 de 6 de julho vem reforçar o compromisso com a educação inclusiva enquanto processo que visa responder à diversidade de necessidades dos alunos através do aumento da participação de todos na aprendizagem e na vida da comunidade escolar. Assim, o AEEAV seguirá as recomendações emanadas no referido decreto-lei no que concerne aos princípios, conceitos e medidas respeitantes à educação inclusiva.

## IX. OFERTA EDUCATIVA E FORMATIVA

A oferta educativa e formativa do Agrupamento destina-se a crianças e jovens em idade escolar, permitindo-lhes a conclusão da escolaridade obrigatória. Inclui cursos vocacionados para o prosseguimento de estudos de nível superior e cursos orientados para a inserção no mercado de trabalho. Disponibiliza ainda cursos de educação e formação de adultos e certificação de competências para aqueles que abandonaram prematuramente a escola ou não concluíram a escolaridade obrigatória.

O Agrupamento promove, assim, uma oferta educativa e formativa que responde aos interesses dos alunos, à realidade social e às necessidades do tecido empresarial do concelho e da região, promovendo um ensino e aprendizagem que forma cidadãos mais habilitados que contribuam para uma sociedade mais desenvolvida. (Quadro 13)

Nível de Ensino	Curso
Educação Pré-escolar	Educação Pré-Escolar
Ensino Básico	1º Ciclo do Ensino Básico
	2º Ciclo do Ensino Básico
	3º Ciclo do Ensino Básico
Ensino Secundário	Ciências e Tecnologias
	Ciências Socioeconómicas
	Línguas e Humanidades
	Artes Visuais
Cursos Profissionais	Técnico Auxiliar de Saúde
	Animador Sociocultural
	Técnico de Comércio
	Técnico de Gestão e Programação de Sistemas Informáticos
	Técnico de Manutenção Industrial - Eletromecânica
	Técnico de Multimédia
Centro Qualifica	Formação e qualificação de adultos

Quadro 13: Oferta educativa e formativa do Agrupamento.

### 9.1. Outras ofertas educativas

Incluem-se neste grupo as atividades curriculares de oferta de escola, de enriquecimento curricular e de apoio à família.

Nível de Ensino	Oferta educativa
<b>Educação Pré-escolar</b>	<b>Atividade de animação e apoio à família:</b> - Musicart; - Saltitar; - Chapinhar.
<b>1º Ciclo</b>	<b>Atividades de enriquecimento curricular:</b> - Atividade física e desportiva; - Atividades lúdico-expressivas.
<b>2º e 3º ciclos</b>	<b>- Oficina de estudo;</b> <b>- Laboratório de aprendizagens.</b>
	<b>ParaSaberes:</b> - Criarte; - Informática; - Música e Ritmo; - Rádio; - Robótica; - Teatro; - Ténis de mesa; - Xadrez.
	<b>- Desporto Escolar</b>

Quadro 14: Atividades curriculares de oferta de escola, de enriquecimento curricular e de apoio à família.



## X. PARCERIAS, PROJETOS E CLUBES

A rede de parcerias, os projetos e os clubes existentes no agrupamento organizam-se e desenvolvem-se em articulação e no cumprimento da missão e visão do AEA AV e tem como objetivo principal promover a qualidade da educação e do agrupamento nas suas diversas dimensões tendo por base o documento orientador já citado.<sup>3</sup>

Nos quadros 14 e 15, identificam-se as parcerias, projetos e clubes existentes no agrupamento:

### 10.1. Parcerias

Entidades	Objetivos
<b>Câmara Municipal de Albergaria-a-Velha</b>	<ul style="list-style-type: none"> <li>➤ Facilitar a mobilidade discente, disponibilizando o meio de transporte;</li> <li>➤ Apoiar a produção de conteúdos audiovisuais em contacto real com o mundo do trabalho;</li> <li>➤ Apoiar, a nível de equipamentos, o desenvolvimento de projetos e concursos nacionais e internacionais;</li> <li>➤ Disponibilizar recursos para a higiene, limpeza e manutenção da escola do pré-escolar e 1º ciclo do agrupamento.</li> </ul>
<b>Biblioteca Municipal de Albergaria-a-Velha</b>	<ul style="list-style-type: none"> <li>➤ Apoiar com recursos humanos e materiais o registo do fundo documental das bibliotecas escolares;</li> <li>➤ Promover/articular ações de motivação à leitura.</li> </ul>
<b>CCTIC - Universidade de Aveiro</b>	<ul style="list-style-type: none"> <li>➤ Apoiar a promoção e orientação de projetos nas diferentes áreas das TIC.</li> </ul>
<b>Layer tech</b>	<ul style="list-style-type: none"> <li>➤ Desenvolver, no âmbito da formação em contexto de trabalho, soluções multimédia e programação para diferentes plataformas.</li> </ul>
<b>Centro de Apoio Familiar e Aconselhamento Parental</b>	<ul style="list-style-type: none"> <li>➤ Acompanhar as famílias em situação de risco, de forma a criar condições/potencializar os recursos necessários.</li> </ul>
<b>Comissão de Proteção de Crianças e Jovens</b>	<ul style="list-style-type: none"> <li>➤ Acompanhar alunos e respetivas famílias em situação de risco.</li> </ul>
<b>Centro de Saúde</b>	<ul style="list-style-type: none"> <li>➤ Desenvolver ações de sensibilização e apoiar o aluno em situações de saúde.</li> </ul>
<b>Proteção Civil/Bombeiros</b>	<ul style="list-style-type: none"> <li>➤ Desenvolver/colaborar em ações ao nível da prevenção e segurança.</li> </ul>
<b>Força de Segurança/Escola Segura</b>	<ul style="list-style-type: none"> <li>➤ Apoiar as escolas do agrupamento a nível da segurança escolar;</li> <li>➤ Desenvolver ações de sensibilização nas áreas da segurança junto da comunidade escolar.</li> </ul>
<b>Empresas e comércio local</b>	<ul style="list-style-type: none"> <li>➤ Promover estágios pedagógicos.</li> </ul>
<b>Associação de Pais e Encarregados de Educação</b>	<ul style="list-style-type: none"> <li>➤ Colaborar na implementação de projetos e no PAA;</li> <li>➤ Colaborar na relação escola-família.</li> </ul>
<b>Universidade Católica Portuguesa</b>	<ul style="list-style-type: none"> <li>➤ Promover ações de sensibilização/formação para docentes do agrupamento;</li> <li>➤ Colaborar no processo de autoavaliação do agrupamento e na conceção de instrumentos de apoio à colaboração e implementação do Projeto Educativo, através do perito externo.</li> </ul>

Quadro 14: Parcerias do Agrupamento.

<sup>3</sup> Perfil dos Alunos à saída da Escolaridade Obrigatória

## 10.2. Projetos e Clubes

Nível de Ensino	Projeto / Clube	Objetivos
<b>Todos</b>	CanalB	<ul style="list-style-type: none"> <li>➤ Conciliar a formação e a informação de uma forma mais apelativa;</li> <li>➤ Reforçar a ligação da Escola com a região assumindo-se como um meio que cria sinergias de conhecimento e partilha entre as diferentes comunidades, educativa, empresarial, comercial e cultural;</li> <li>➤ Produzir conteúdos audiovisuais das principais atividades previstas pelo plano anual de atividades do agrupamento;</li> <li>➤ Dinamizar os diferentes meios de comunicação na comunicação interna do agrupamento;</li> <li>➤ Apoiar na produção de conteúdos média nas diferentes disciplinas/turmas ou em projetos colaborativos.</li> </ul>
<b>Todos</b>	Ciência na Escola – Fundação Ilídio Pinho	<ul style="list-style-type: none"> <li>➤ Estimular o interesse de todos os alunos, da Educação Pré-Escolar, do 1º, 2º e 3º Ciclos do Ensino Básico e Secundário, pelas ciências e áreas tecnológicas para o desenvolvimento de projetos a concurso.</li> </ul>
<b>Ensino Secundário</b>	4x4 Jaguar/ Land Rover – Projeto Multidisciplinar de equipas	<ul style="list-style-type: none"> <li>➤ Levar os estudantes do ensino secundário a usar ferramentas de Engenharia, a colaborar, conceber, analisar, manufaturar, testar e colocar em funcionamento um veículo 4x4 telecomandado;</li> <li>➤ Utilizar as TIC para aprendizagem da física, mecânica, eletrónica, design, fabrico, branding, patrocínios, marketing, liderança, trabalho em equipa, competências comunicativas e estratégia financeira.</li> </ul>
<b>Básico e Secundário</b>	Make Praeav – Clube de Robótica	<ul style="list-style-type: none"> <li>➤ Promover o pensamento computacional da programação e da robótica, estimulando o pensamento analítico, a resolução de problemas, o trabalho colaborativo e a criatividade dos alunos do 1º ciclo ao ensino secundário.</li> </ul>
<b>Todos</b>	Rede das Bibliotecas Escolares	<ul style="list-style-type: none"> <li>➤ Constituir-se como espaço de inclusão e inovação, centro de estratégia do desenvolvimento de projetos e de flexibilização da gestão curricular;</li> <li>➤ Desenvolver as novas literacias, a iniciativa e a criatividade.</li> </ul>
<b>2º, 3º CEB e Secundário</b>	Desporto Escolar	<ul style="list-style-type: none"> <li>➤ Promover o acesso à prática desportiva regular de qualidade;</li> <li>➤ Contribuir para a promoção do sucesso escolar dos alunos;</li> <li>➤ Contribuir para a promoção de estilos de vida saudáveis e de valores e princípios associados a uma cidadania ativa.</li> </ul>
<b>Ensino Profissional</b>	Erasmus +	<ul style="list-style-type: none"> <li>➤ Reforçar o desenvolvimento de competências e empregabilidade, bem como apoiar a modernização dos sistemas de educação, formação e apoio à juventude;</li> <li>➤ Reduzir o “fosso a nível das competências”, que se verifica no espaço europeu.</li> </ul>

Quadro 15: Projetos e Clubes do Agrupamento.

## XI. AVALIAÇÃO SWOT

A avaliação SWOT é uma ferramenta de extrema importância, na medida em que constitui uma síntese de uma vasta quantidade de informação, previamente analisada e sistematizada, proveniente de diversas fontes, nomeadamente: bases de dados, questionários, entrevistas, relatórios de avaliação interna e externa (2015/17), projeto de intervenção do diretor e plano de melhoria. Da aplicação e triangulação das diversas fontes, situa-se o diagnóstico estratégico que tem a sua expressão na matriz síntese, onde se delimitam quatro campos que cruzam as potencialidades e as fragilidades do agrupamento bem como as oportunidades e as ameaças com que se depara.

Potencialidades	Dimensão	Fragilidades
Adequação dos resultados académicos à realidade e contexto do agrupamento.	1	Desfasamento entre a avaliação interna e externa em todos os ciclos.
Impacto positivo nas aprendizagens do processo de autorregulação.		Falta de responsabilidade e empenho dos alunos devido às baixas expectativas escolares.
Redução das taxas de abandono e de absentismo.		Algum insucesso escolar na avaliação interna e na avaliação externa.
Utilização das TIC no processo de ensino e de aprendizagem.		Indisciplina e défice de valores de cidadania revelados por alguns alunos.
Diversidade e abrangência da oferta educativa e formativa.		Dificuldade e apatia no que respeita à construção de um projeto de vida.
Diversidade e abrangência da oferta educativa e formativa.		Dificuldades no envolvimento e responsabilização conjunta dos pais e Encarregados de Educação no processo educativo.
Práticas de integração e formação dos alunos com necessidades educativas especiais promotoras da igualdade de oportunidades e de sucesso educativo.		Débil consistência nas práticas de articulação entre os ciclos de ensino e intra e interdepartamentais.
Boa articulação das bibliotecas escolares com os departamentos.	2	Dificuldades ao nível dos procedimentos de planificação interdisciplinar e na definição de estratégias de diferenciação pedagógica.
Ofertas adequadas de apoio e complemento curricular.		Dificuldades na implementação do plano de formação interna, por falta de recursos próprios.
		Fraca cultura organizacional.
		Professores de Matemática do 2.º ciclo em número insuficiente para cobrir as necessidades de Apoio ao Estudo.

Potencialidades	Dimensão	Fragilidades
Bom funcionamento dos serviços e bom atendimento aos elementos da comunidade educativa e ao público em geral.	3	Decréscimo do número de eventos promotores da socialização.
Abertura e colaboração do órgão de gestão a novas ideias e projetos da comunidade escolar.		Débil conhecimento, por parte dos pais e Encarregados de Educação sobre o modo de funcionamento do Agrupamento.
Associação de Estudantes empenhada e proativa.		Falta de equidade na gestão de recursos humanos.
Confiança dos Pais e Encarregados de Educação na qualidade do ensino prestado.	4	Fragilidade no processo de autoavaliação, a nível do impacto na melhoria dos resultados.
Existência de uma equipa de autoavaliação responsável pela monitorização e avaliação da vida do agrupamento.		Ausência de mecanismos de seguimento dos alunos após a escolaridade.

Quadro 16- Análise SWOT (Ambiente Interno).

Oportunidades	Dimensão	Ameaças
Participação em projetos nacionais, internacionais e programas europeus.	1	Mobilidade docente enquanto fator de continuidade do projeto de escola.
Financiamento externo de projetos.		Insuficiências de recursos humanos e materiais.
Características do meio socioeconómico propícias à criação e desenvolvimento de ações e colaboração em projetos comuns.	2	Políticas de restrição na atribuição de recursos humanos não docentes.
Qualidade e diversidade das parcerias e protocolos com instituições do meio envolvente.	3	Instabilidade do quadro legal.
Cooperação com o tecido empresarial para implementação dos estágios profissionais, vocacionais e processos de transição para a vida adulta		Os fenómenos de emigração e migração associados à diminuição da população escolar.
Disponibilidade e abertura das empresas para apoiar os objetivos e atividades do Agrupamento.		Concorrência de outras Escolas / Agrupamentos na procura de alunos.
	4	Baixo nível de escolaridade dos pais.
		Deficientes instalações em algumas escolas do agrupamento.

Quadro 17 - Análise SWOT (Ambiente Externo).

## XII. PLANO DE AÇÃO

Pretende-se com o plano de ação delineado facilitar a aprendizagem e o desenvolvimento integral dos jovens, cumprindo os objetivos a que nos propomos na sequência da assunção dos nossos pontos de melhoria, através da operacionalização de linhas estratégicas que visem a qualidade e o sucesso educativo alicerçado nos quatro domínios de intervenção: resultados, prestação de serviço educativo, relação escola-família-comunidade e capacidade de autorregulação e melhoria do agrupamento.

	Domínio 1 Resultados	Domínio 2 Prestação de serviço educativo	Domínio 3 Relação escola- família- comunidade	Domínio 4 Capacidade de autorregulação e melhoria do agrupamento
Projeto Educativo 2018/2022	<b>D1/01</b> Programa Ancoragem	<b>D2/01</b> Maximizando	<b>D3/01</b> Parcerias	<b>D4/01</b> Autoavaliação: uma prática contínua e progressiva
	<b>D1/02</b> Programa EPIS	<b>D2/02</b> Gerindo Saberes - Equipas Educativas (EE)	<b>D3/02</b> Apadrinhamento de espaços pedagógicos	
	<b>D1/03</b> Laboratório de Aprendizagem (LA)			
	<b>D1/04</b> Oficinas de Estudo (OE)			
	<b>D1/05</b> Gabinete de Apoio ao Aluno (GAA)			
	<b>D1/06</b> Assembleia de Delegados de Turma			
	<b>D1/07</b> Grupos de Acompanhamento e Mediação (GAM)			
	<b>D1/08</b> Mediação Educativa e Desenvolvimento Humano a) Bem-vindos à escola b) Valores para a cidadania c) Tutorias d) Menos é Mais			

Quadro 18: Resumo das ações por domínios.

## XIII. OBJETIVOS GERAIS

### 13.1. Definição dos objetivos gerais

- Promover aprendizagens cooperativas e relacionais através de práticas de ensino inovadoras e opções curriculares mais eficazes e adequadas ao contexto;
- Desenvolver ações de melhoria das aprendizagens assentes numa abordagem multinível;
- Garantir uma escola inclusiva que responda à heterogeneidade dos alunos;
- Promover uma maior articulação entre os três ciclos do ensino básico e o ensino secundário;
- Valorizar a gestão e lecionação interdisciplinar e articulada do currículo;
- Promover a natureza transdisciplinar das aprendizagens;
- Valorizar o trabalho colaborativo e interdisciplinar no planeamento, na realização e na avaliação do ensino e das aprendizagens;
- Envolver os alunos e encarregados de educação e parceiros na identificação das opções curriculares da escola;
- Promover a educação para a cidadania e desenvolvimento pessoal, interpessoal e de intervenção social;
- Intervir preventivamente no combate às situações-problema e de indisciplina.

#### **XIV. MONITORIZAÇÃO E AVALIAÇÃO**

O presente Projeto Educativo, referencial do Agrupamento de Escolas de Albergaria-a-Velha, pretende ser um documento dinâmico e em permanente construção. A sua conceção foca-se em quatro domínios de intervenção: resultados académicos e sociais, prestação do serviço educativo, relação escola-família-comunidade e capacidade de autorregulação e melhoria do agrupamento. Na qualidade de processo em construção, deverá ser partilhado e assumido por todos como uma referência e pertença de toda a comunidade educativa.

Pretendendo-se a integral concretização dos objetivos e metas definidos neste projeto, é, pois, necessário determinar o modo como se efetuará a sua monitorização e avaliação. Assim, devem existir momentos mais formais e precisos para a sua avaliação, bem como instrumentos de registo e de avaliação que abarquem os domínios de Intervenção identificados. Serão considerados indicadores de avaliação todos os dados disponibilizados pelo AEAAV e periodicamente trabalhados pela equipa de avaliação interna. Estes registos serão considerados os meios de verificação da consecução dos objetivos e das metas pré-estabelecidas.

A monitorização das ações do plano de ação será realizada trimestralmente pelos responsáveis pelas mesmas e a avaliação do PE deverá ser executada no final de cada ano letivo e no final do quadriénio a que respeita e traduzir-se-á num relatório da equipa de avaliação interna, documento que pretenderá traduzir uma real monitorização das várias metas e respetivo grau de exequibilidade. A avaliação permitirá uma revisão/reajuste de metas e objetivos, tal como uma tomada de posição fundamentada sobre estratégias e/ou formas de operacionalização mais coerentes e apropriadas face aos resultados obtidos.

#### **XV. COMUNICAÇÃO E DIVULGAÇÃO DO PROJETO**

Para o desenvolvimento e implementação do Projeto Educativo do Agrupamento é necessário a sua plena apropriação por todos os elementos da comunidade educativa. Neste sentido, o documento será divulgado e dado a conhecer em sede de Conselho Pedagógico, reunião geral de professores, reunião de departamento e área disciplinar, em sessões públicas com a Associação de Estudantes, Assembleia de Delegados de Turma e a Associação de Pais e Encarregados de Educação. Após aprovação pelo Conselho Geral, será enviado por correio eletrónico para todo o pessoal docente, não docente, Associação de Pais e Encarregados de Educação e disponibilizado na página web do Agrupamento.

Nós somos o que fazemos. O que não se faz não existe. Portanto, só existimos nos dias em que fazemos. Nos dias em que não fazemos apenas duramos.

*Padre António Vieira*



## BIBLIOGRAFIA

- **CENSO OFICIAL DA POPULAÇÃO PORTUGUESA (2011)**. Censos 2011, Albergaria-a-Velha.
- COSTA, Jorge Adelino. **PROJECTOS EDUCATIVOS DAS ESCOLAS: UM CONTRIBUTO PARA A SUA (DES)CONSTRUÇÃO**. Educação & Sociedade, 2003.
- **DIAGNÓSTICO ESTRATÉGICO**. Documento de suporte ao Plano Estratégico Educativo Municipal e à Revisão da Carta Educativa. Universidade de Aveiro. 2016
- **DIREÇÃO GERAL DE ESTATÍSTICAS DA EDUCAÇÃO E CIÊNCIA**. Consulta ao site: <http://www.dgeec.mec.pt/np4/home>. Pesquisa realizada na internet no dia 01 de novembro de 2017.
- **PLANO DE MELHORIA (2016-2018)**. Agrupamento de Escolas de Albergaria-a-Velha.
- **PORDATA - Base de dados Portugal Contemporâneo**. Fundação Francisco Manuel dos Santos.
- **PROGRAMA MUNICIPAL DE EDUCAÇÃO**. Município de Albergaria-a-Velha. Consulta ao Site: <http://www.cm-albergaria.pt/outputefile.aspx?sid=cf95835b-731b-4176-95b1-de9f4bc15c20&cntx=k0zvNYsyhImA1zkSooTsOlzHp5ow4mFv9s5IN%2BzG%2Brk58OH812rRevJpwwd%2FfGIGVcU8yZo%2Fx6kWoxyq7evKvA%3D%3D&idf=32847>. (Pesquisa realizada na internet no dia 08 de novembro de 2017).
- **Projeto Educativo 2013-2017**. Agrupamento de Escolas de Albergaria-a-Velha.
- **Relatório de avaliação externa do IGEC do Agrupamento de Escolas de Albergaria-a-Velha 2015/2016**.
- ROMANO, Pedro. **CONHECER A CRISE: DADOS E FACTOS**. Fundação Francisco Manuel dos Santos. Consulta ao Site: <https://www.ffms.pt/FileDownload/a67a645e-0486-4ee5-8b32-3aec4afbaba6/conhecer-a-crise>. (Pesquisa realizada na internet no dia 08 de novembro de 2017).

# ANEXOS

## A - OPERACIONALIZAÇÃO DO PLANO DE AÇÃO

### Domínio 1 – Resultados

Ação	Objetivos Estratégicos	Destinatários	Indicadores	Dados de partida	Meta 2022
<b>D1/01</b>  <b>Programa Ancoragem</b>	<ul style="list-style-type: none"> <li>- Apoiar precocemente os alunos com diagnóstico de graves dificuldades de aprendizagem na leitura e escrita;</li> <li>- Melhorar a qualidade das aprendizagens dos alunos;</li> <li>- Melhorar as competências de leitura e escrita;</li> <li>- Diminuir o número de retenções no 2º ano de escolaridade.</li> </ul>	Alunos do 1º ciclo.	<ul style="list-style-type: none"> <li>-Taxa de transição no 2º ano de escolaridade;</li> <li>- Percentagem de alunos com avaliação positiva na disciplina de Português, nos 1º e 2º anos de escolaridade.</li> </ul>	Avaliação final 2017/2018:  <ul style="list-style-type: none"> <li>- Número de retenções no 2º ano</li> <li>- Português - taxa de sucesso no 1º ano - 83%</li> <li>- Português - taxa de sucesso no 2º ano - 87%</li> </ul>	<ul style="list-style-type: none"> <li>- Ausência de retenções no 2º ano;</li> <li>- 90% de alunos com avaliação positiva na disciplina de português no 1º ano;</li> <li>- 95% de alunos com avaliação positiva na disciplina de português no 2º ano.</li> </ul>
<b>D1/02</b>  <b>Programa EPIS</b>	<ul style="list-style-type: none"> <li>- Melhorar o clima de escola; - Identificar situações problema a nível cognitivo, comportamental e social;</li> <li>- Melhorar a qualidade das aprendizagens dos alunos;</li> <li>- Capacitar alunos e famílias para o desenvolvimento integral do aluno;</li> <li>- Potenciar o desempenho escolar de todos os alunos;</li> <li>- Reduzir o absentismo escolar.</li> </ul>	Alunos do 1º ciclo.	<ul style="list-style-type: none"> <li>- Taxa de sucesso dos alunos abrangidos pelo programa;</li> <li>- Qualidade do sucesso dos alunos abrangidos;</li> <li>- Participação dos encarrega- dos de educação no programa.</li> </ul>	<ul style="list-style-type: none"> <li>- Número de alunos identificados pelo rastreio inicial;</li> <li>- Número de alunos abrangidos pelo programa que ficaram retidos;</li> <li>- Número de alunos com menção Bom e Muito Bom.</li> </ul>	<ul style="list-style-type: none"> <li>- Ausência de retenções dos alunos abrangidos pelo programa;</li> <li>- Ausência de absentismo escolar.</li> </ul>
<b>D1/03</b>  <b>Laboratório de</b>	<ul style="list-style-type: none"> <li>- Desenvolver o gosto pela descoberta;</li> <li>- Potenciar o desenvolvimento das <i>Soft Skills</i>;</li> <li>- Promover modalidades de trabalho geradoras de</li> </ul>	Alunos dos 2º, 3º ciclos e secundário	<ul style="list-style-type: none"> <li>- Taxa de variação de alunos que frequentam mensalmente o LA;</li> </ul>	<ul style="list-style-type: none"> <li>- 139 alunos a frequentar a Sala de Estudo em 2017/2018.</li> </ul>	<ul style="list-style-type: none"> <li>- Incrementar a frequência de utilização do LA em 10% por período;</li> </ul>

## Domínio 1 – Resultados

Ação	Objetivos Estratégicos	Destinatários	Indicadores	Dados de partida	Meta 2022
<b>Aprendizagem (LA)</b>	ambientes propiciadores de aprendizagem.		- Grau de satisfação dos alunos (questionário).		- 75% dos alunos assinalam como bom ou muito bom o nível de satisfação global, por período.
<b>D1/04</b> <b>Oficinas de Estudo (OE)</b>	<ul style="list-style-type: none"> <li>- Promover o desenvolvimento de projetos interdisciplinares;</li> <li>- Dinamizar atividades de aprendizagem motivadoras, através de estratégias diversificadas.</li> </ul>	Alunos dos 2º, 3º ciclos e secundário	<ul style="list-style-type: none"> <li>- Número de alunos encaminhados;</li> <li>- Número de alunos que frequentam voluntariamente as OE.</li> </ul>	<ul style="list-style-type: none"> <li>- Número de alunos encaminhados para Apoio ao Estudo em 2017/18;</li> <li>- Número de alunos que frequentaram voluntariamente o Apoio ao Estudo em 2017/18.</li> </ul>	<ul style="list-style-type: none"> <li>- Incrementar a frequência de utilização das OE em 10% por período;</li> <li>- 75% dos alunos assinalam como bom ou muito bom o nível de satisfação global, por período.</li> </ul>
<b>D1/05</b> <b>Gabinete de Apoio ao Aluno (GAA)</b>	<ul style="list-style-type: none"> <li>- Disponibilizar aos alunos um espaço de diálogo, partilha e reflexão sobre temas do seu interesse/necessidade;</li> <li>- Melhorar a integração dos alunos na escola;</li> <li>- Incrementar as boas relações na comunidade escolar;</li> <li>- Apoiar o desenvolvimento harmonioso e integral dos alunos;</li> <li>- Incrementar a utilização do GAA.</li> </ul>	Todos os alunos	<ul style="list-style-type: none"> <li>- Número de alunos encaminhados para o GAA;</li> <li>- Número de alunos que frequentam o GAA por sua iniciativa.</li> </ul>	<ul style="list-style-type: none"> <li>- 6 alunos encaminhados em 2017-18;</li> <li>- Não se observou a frequência voluntária de alunos em 2017-18.</li> </ul>	<ul style="list-style-type: none"> <li>- Aumentar o número de encaminhamentos em 25%;</li> <li>- Promover a utilização do GAA para que se observe a frequência anual voluntária de 10 alunos.</li> </ul>
<b>D1/06</b> <b>Assembleia de Delegados de Turma - 3º CEB e Secundário</b>	<ul style="list-style-type: none"> <li>- Criar um espaço de reflexão, partilha e participação dos alunos;</li> <li>- Desenvolver o pensamento crítico através da capacidade de questionar as diversas ações e as suas repercussões;</li> <li>- Envolver os alunos na melhoria das relações no contexto escolar e na prevenção/resolução das situações de indisciplina;</li> <li>- Envolver, em sede de assembleia de turma, com a presença do respetivo diretor de turma, os restantes</li> </ul>	Delegados de turma do 3º CEB e Secundário.	<ul style="list-style-type: none"> <li>- Grau de envolvimento dos alunos (número de alunos por sessão);</li> <li>- Número de sessões realiza- das;</li> <li>- Número de temas/ações desenvolvidos.</li> </ul>	- Sem dados de partida.	<ul style="list-style-type: none"> <li>- Registrar uma frequência de 80% dos delegados de turma em cada uma das assembleias;</li> <li>- Realizar 3 assembleias por ano letivo;</li> <li>- Abordar 3 temas e/ou desenvolver 3 ações, por ano;</li> <li>- 75% dos alunos assinalam como bom ou muito bom o nível de satisfação global anual.</li> </ul>

## Domínio 1 – Resultados

Ação	Objetivos Estratégicos	Destinatários	Indicadores	Dados de partida	Meta 2022
	alunos nas propostas/sugestões emanadas da Assembleia de Delegados.				
<b>D1/07</b>  <b>Grupos de Acompanhamento e Mediação (GAM)</b>	<ul style="list-style-type: none"> <li>- Mediar situações de indisciplina;</li> <li>- Estabelecer compromissos de desenvolvimento pessoal e interpessoal.</li> </ul>	<ul style="list-style-type: none"> <li>- Alunos reincidentes ou em risco de reincidência na aplicação de medidas corretivas e sancionatórias.</li> </ul>	<ul style="list-style-type: none"> <li>- Número de alunos reincidentes ou em risco de reincidência na aplicação de medidas corretivas e sancionatórias.</li> </ul>	<ul style="list-style-type: none"> <li>- Número de alunos reincidentes ou em risco de reincidência na aplicação de medidas corretivas e sancionatórias em 2017-18.</li> </ul>	<ul style="list-style-type: none"> <li>- Redução em 20% das situações de reincidência na aplicação de medidas corretivas e sancionatórias.</li> </ul>
<b>D1/08</b>  <b>Mediação Educativa e Desenvolvimento Humano</b>  <b>a) Bem-vindos à escola</b>  <b>b) Valores para a cidadania</b>  <b>c) Tutorias</b>	<ul style="list-style-type: none"> <li>- Envolver e responsabilizar as famílias;</li> <li>- Diminuir o afastamento entre as famílias e a escola;</li> <li>- Envolver os alunos na construção da escola;</li> <li>- Incrementar comportamentos de cidadania ativa;</li> <li>- Criar ambientes propícios às aprendizagens;</li> <li>- Promover o compromisso e responsabilidade face ao estudo, comportamentos e atitudes;</li> <li>- Melhorar os resultados escolares;</li> <li>- Reduzir o absentismo;</li> <li>- Clarificar perfis de funções e procedimentos;</li> <li>- Otimizar as diferentes estruturas;</li> <li>- Tornar a comunicação mais clara, objetiva e sucinta.</li> </ul>	<ul style="list-style-type: none"> <li>- Alunos;</li> <li>- Professores;</li> <li>- Encarregados de Educação;</li> <li>- Funcionários;</li> <li>- Instituições e empresas.</li> </ul>	<ul style="list-style-type: none"> <li>- Número de atividades destinadas às famílias;</li> <li>- Participação dos encarregados de educação em atividades específicas;</li> <li>- Grau de satisfação das famílias relativamente à escola (inquéritos);</li> <li>- Número de alunos envolvidos na dinamização/ participação de atividades;</li> <li>- Número de alunos envolvidos em ações cívicas;</li> <li>- Número de alunos envolvidos em ações cívicas;</li> <li>- Número de alunos envolvidos em ações cívicas;</li> <li>- Número de alunos integrados em tutorias;</li> </ul>	<ul style="list-style-type: none"> <li>- Número de atividades destinadas às famílias em 2017/18;</li> <li>- Participação dos encarregados de educação em atividades específicas em 2018/19;</li> <li>- Número de alunos envolvidos na dinamização/ participação de atividades em 2018/19;</li> <li>- Número de alunos envolvidos em ações cívicas em 2018/19;</li> <li>- Taxa de sucesso dos alunos acompanhados pelo programa Tutorias em 2017/18;</li> <li>- Inexistência de perfis definidos;</li> </ul>	<ul style="list-style-type: none"> <li>- Atingir a participação de 60% dos encarregados de educação em atividades específicas;</li> <li>- 65% dos encarregados de educação classificam globalmente a escola com bom ou muito bom;</li> <li>- Envolver 70% dos alunos na dinamização de atividades a eles destinadas;</li> <li>- Envolver 30% dos alunos na dinamização/ participação em ações cívicas;</li> <li>- Atingir uma taxa de sucesso de 90% dos alunos integrados em tutorias autor-regulatórias;</li> <li>- Definir os perfis de funcionalidade/procedimentos</li> </ul>

## Domínio 1 – Resultados

Ação	Objetivos Estratégicos	Destinatários	Indicadores	Dados de partida	Meta 2022
<b>d) Menos é Mais</b>			<ul style="list-style-type: none"> <li>- Taxa de sucesso dos alunos integrados em tutorias;</li> <li>- Número de perfis definidos;</li> <li>- Grau de satisfação dos diferentes intervenientes (inquéritos).</li> </ul>	<ul style="list-style-type: none"> <li>- Grau de satisfação relativamente à comunicação e ao modo de funcionamento das estruturas.</li> </ul>	<ul style="list-style-type: none"> <li>referentes aos cargos de gestão intermédia e de coordenação de equipas educativas (2018/19) e subsequentemente os restantes;</li> <li>- 50% dos intervenientes classificam globalmente a comunicação e o funcionamento das estruturas com bom e muito bom.</li> </ul>

## Domínio 2 - Prestação de serviço educativo

Ação	Objetivos Estratégicos	Destinatários	Indicadores	Dados de partida	Meta 2022
<b>D2/01</b> <b>Maximizando</b>	<ul style="list-style-type: none"> <li>- Promover a reflexão sobre perspetivas de ensino, espaços/ambientes de aprendizagem e práticas de avaliação;</li> <li>- Desenvolver o espírito de partilha de boas práticas como contributo para a melhoria;</li> <li>- Fomentar o desenvolvimento de práticas de trabalho colaborativo entre docentes;</li> <li>- Criar momentos de reflexão sobre a profissão docente contribuindo para a (re)construção do conhecimento profissional.</li> </ul>	Professores	<ul style="list-style-type: none"> <li>- Nº de aulas observadas;</li> <li>- Nº de sessões anuais, de partilha de boas práticas em grupo disciplinar/ conselho pedagógico.</li> </ul>	<ul style="list-style-type: none"> <li>- 74 (38%) docentes participantes na observação de aulas em 2017/18;</li> <li>- 1 reunião de reflexão conjunta realizada após a aula observada em 2017/18;</li> <li>- 1 sessão de partilha de boas práticas em 2017/18.</li> </ul>	<ul style="list-style-type: none"> <li>- Aumentar em 20% o número de docentes no projeto de supervisão interpares por departamento;</li> <li>- Realizar uma reunião de reflexão entre pares após aula observada;</li> <li>- As Equipas Educativas (EE) elegem as duas melhores práticas, por período, para divulgação quer junto dos docentes quer junto da comunidade;</li> <li>- Realizar 1 sessão anual de partilha de boas práticas.</li> </ul>

## Domínio 2 - Prestação de serviço educativo

Ação	Objetivos Estratégicos	Destinatários	Indicadores	Dados de partida	Meta 2022
	A ação Maximizando será implementada em duas modalidades dependendo se os professores estão ou não integrados em EE. Os resultados das reflexões deverão ser partilhados em ambos os casos.				
<b>D2/02</b> <b>Gerindo Saberes - Equipas Educativas (EE)</b>	<p>a) Articulação entre ciclos</p> <ul style="list-style-type: none"> <li>- Implementar medidas de continuidade entre o pré-escolar, 1º, 2º e 3º ciclo;</li> <li>- Melhorar os resultados de avaliação dos alunos em início de ciclo.</li> </ul> <p>b) - Gestão do currículo</p> <ul style="list-style-type: none"> <li>- Promover uma abordagem interdisciplinar e articulada dos conteúdos do currículo;</li> <li>- Valorizar o ensino e aprendizagem experimental integrando a teoria e a prática;</li> <li>- Proporcionar aos alunos aprendizagens significativas através da implementação do trabalho de projeto.</li> </ul>	Alunos do 1º, 5º, 7º e 10º ano Professores.	<ul style="list-style-type: none"> <li>- Taxas de transição;</li> <li>- Resultados dos alunos relativamente aos conteúdos em articulação.</li> <li>- Nº de aulas previstas na planificação para articulação de conteúdos.</li> </ul>	<ul style="list-style-type: none"> <li>- Elementos de avaliação do pré-escolar/ resultados de avaliação dos alunos do 4º, 6º e 9º ano;</li> <li>- Análise comparativa dos resultados.</li> </ul>	<ul style="list-style-type: none"> <li>- Manter a taxa de transição no 5º ano;</li> <li>- 95% na taxa de transição no 7º e 10º ano;</li> <li>- Articulação dos conteúdos entre 5% a 20%.</li> </ul>

## Domínio 3 - Relação escola-família-comunidade

Ação	Objetivos Estratégicos	Destinatários	Indicadores	Dados de partida	Meta 2022
<b>D3/01</b> <b>Parcerias</b>	<ul style="list-style-type: none"> <li>- Incrementar a interação escola/comunidade;</li> <li>- Rentabilizar recursos e serviços da comunidade;</li> <li>- Desenvolver projetos que promovam a participação ativa da comunidade;</li> <li>- Promover a aproximação entre a escola, as empresas e instituições.</li> </ul>	Comunidade escolar e meio envolvente	<ul style="list-style-type: none"> <li>- Grau de satisfação com as parcerias estabelecidas;</li> <li>- Número de recursos e serviços da comunidade utilizados,</li> <li>- Número de eventos promovidos em parceria</li> </ul>	- Consultar páginas 17 e 18 do PE.	<ul style="list-style-type: none"> <li>- 60% de classificação de Bom/Muito Bom relativamente às mais-valias de cada parceria;</li> <li>- Diversificar as áreas de atividade das parcerias, aumentando em 20%;</li> <li>- Realizar 4 eventos anuais em parceria com a comunidade.</li> </ul>

## Domínio 3 - Relação escola-família-comunidade

Ação	Objetivos Estratégicos	Destinatários	Indicadores	Dados de partida	Meta 2022
			com a comunidade; - Número de projetos executados.		
<b>D3/02</b>  <b>Apadrinhamento de espaços pedagógicos</b>	- Criar espaços que potenciem a inovação pedagógica.	Comunidade escolar	- Número de espaços a criar para inovação pedagógica.	- Inexistência de espaços de inovação pedagógica.	- Criar três espaços de inovação pedagógica (LA) na ESAAV, EBSJL, EBAAV até 2022.

## Domínio 4 - Capacidade de autorregulação e melhoria do agrupamento

Ação	Objetivos Estratégicos	Destinatários	Indicadores	Dados de partida	Meta 2022
<b>D4/01</b>  <b>Autoavaliação: uma prática contínua e progressiva</b>	- Promoção da melhoria de desempenhos e comportamentos futuros do agrupamento; - Promoção junto de todos os stakeholders, da importância da autoavaliação; - Monitorizar, de forma contínua e sistemática, os pontos fortes e constrangimentos do serviço prestado pelo agrupamento.	- Alunos; - Professores; - Funcionários; - Encarregados de Educação.	- Pontos fortes e constrangimentos.	- Último relatório de avaliação interna.	- Aumentar os pontos fortes 20%  - Diminuir os constrangimentos em 20%.



**B – Matriz Curricular (Decreto-Lei nº55/2018)****Matriz Curricular – 1º Ano**

DL55/2018

	Componentes do Currículo		Tempos
Português	TIC	Cidadania e Desenvolvimento	7
Matemática			7
Estudo do Meio			3
Educação Artística			5
Educação Física			
Apoio ao estudo			2
Oferta Complementar			1
EMRC			(1)
<b>TOTAL</b>		<b>25</b>	

Nota: Intervalo de 2,5h utiliza 30 minutos de Português, Matemática, Estudo do Meio, Educação Física e Apoio ao Estudo.

**DAC – Domínios de Autonomia Curricular:**

- com funcionamento ao longo do ano letivo;
- Um dia por mês (à exceção dos meses de setembro e junho) destinado à concretização exclusiva desta opção curricular de trabalho interdisciplinar e ou articulação curricular, cuja planificação deve identificar as áreas disciplinares envolvidas, o modo de participação e organização;
- neste dia, o horário de alunos e docentes terá uma organização própria, não obedecendo ao horário normalmente estipulado, sem que tal signifique acréscimo ou redução de tempos letivos.

## Matriz Curricular – 2º Ano

DL55/2018

Componentes do Currículo		Tempos
Português	TIC Cidadania e Desenvolvimento	7
Matemática		7
Estudo do Meio		3
Educação Artística		5
Educação Física		
Apoio ao estudo		2
Oferta Complementar		1
EMRC		(1)
<b>TOTAL</b>		<b>25</b>

Nota: Intervalo de 2,5h utiliza 30 minutos de Português, Matemática, Estudo do Meio, Educação Física e Apoio ao Estudo.

### **DAC – Domínios de Autonomia Curricular:**

- com funcionamento ao longo do ano letivo;
- Um dia por mês (à exceção dos meses de setembro e junho) destinado à concretização exclusiva desta opção curricular de trabalho interdisciplinar e ou articulação curricular, cuja planificação deve identificar as áreas disciplinares envolvidas, o modo de participação e organização;
- neste dia, o horário de alunos e docentes terá uma organização própria, não obedecendo ao horário normalmente estipulado, sem que tal signifique acréscimo ou redução de tempos letivos.

## Matriz Curricular – 3º Ano

DL55/2018

Componentes do Currículo		Tempos
Português	TIC Cidadania e Desenvolvimento	7
Matemática		7
Estudo do Meio		3
Educação Artística		5
Educação Física		2
Inglês		1
Oferta Complementar		(1)
EMRC		
<b>TOTAL</b>		<b>25</b>

Nota: Intervalo de 2,5h utiliza 30 minutos de Português, Matemática, Estudo do Meio, Educação Física e Educação Artística.

## Matriz Curricular – 4º Ano (a partir de 2021/2022)

DL55/2018

Componentes do Currículo		Tempos
Português	TIC Cidadania e Desenvolvimento	7
Matemática		7
Estudo do Meio		3
Educação Artística		5
Educação Física		
Inglês		2
Oferta Complementar		1
EMRC		(1)
<b>TOTAL</b>		<b>25</b>

Nota: Intervalo de 2,5h utiliza 30 minutos de Português, Matemática, Estudo do Meio, Educação Física e Educação Artística.

## Matriz Curricular – 5º Ano

DL55/2018

Componentes do Currículo / Áreas disciplinares	Anual	Tempos	Semestral	Obs.
<b>Línguas e Estudos Sociais</b>				
Português	200	4x50		(50+50) + 50 + 50
Inglês	150	3x50		50 + 50 + 50
HGP	150	3x50		50 + 50 + 50
Cidadania e Desenvolvimento			50 b)	
<b>Matemática e Ciências</b>				
Matemática	250	5x50		(50+50) + (50+50) + 50
Ciências Naturais	100	2x50		50 + 50
<b>Educação Artística e Tecnológica</b>				
EV	100	2x50		(50+50)
ET	100	2x50		(50+50)
EM	100	2x50		(50+50) ou 50 + 50
TIC			50 b)	
<b>Educação Física</b>				
EF	150	3x50		(50+50) + 50
<b>EMRC</b>				
Educação Moral e Religiosa Católica	50	1x50		
<b>Apoio ao Estudo</b>				
Apoio ao Estudo/Oficina de Estudo	100 a)	2x50		
Oferta Complementar c)	50	50		
Complemento de Educação Artística	100	2x50		
<b>TOTAIS</b>	<b>1300</b>	<b>1300</b>	<b>50</b>	
<b>TOTAL</b>	<b>1350</b>			

**Legenda:**

- a) Frequência facultativa, obrigatória para alunos indicados pela Equipa Educativa;  
 b) 50' num semestre disciplina de Cidadania e Desenvolvimento, noutro semestre disciplina de TIC;  
 c) Descoberta e Prática Experimental (implementação sujeita à disponibilidade de crédito horário).

**Nota:** Nas disciplinas em que se observem tempos sequenciais (ex: 50'+50'), é obrigatório o gozo do intervalo entre os tempos, com exceção da disciplina de Educação Física.

**DAC – Domínios de Autonomia Curricular:**

- a) com funcionamento ao longo do ano letivo;  
 b) Uma semana por período, destinado à concretização exclusiva desta opção curricular de trabalho interdisciplinar e ou articulação curricular, cuja planificação deve identificar as áreas disciplinares envolvidas, o modo de participação e organização;  
 c) a planificação de DAC será elaborada por cada Equipa Educativa;  
 d) nesta semana, o horário de alunos e docentes terá uma organização própria, não obedecendo ao horário normalmente estipulado, sem que tal signifique acréscimo ou redução de tempos letivos.

## Matriz Curricular – 6º Ano

DL55/2018

Componentes do Currículo / Áreas disciplinares	Anual	Tempos	Semestral	Obs.
<b>Línguas e Estudos Sociais</b>				
Português	200	4x50		(50+50) + 50 + 50
Inglês	150	3x50		50 + 50 + 50
HGP	150	3x50		50 + 50 + 50
Cidadania e Desenvolvimento			50 b)	
<b>Matemática e Ciências</b>				
Matemática	250	5x50		(50+50) + (50+50) + 50
Ciências Naturais	100	2x50		50 + 50
<b>Educação Artística e Tecnológica</b>				
EV	100	2x50		(50+50)
ET	100	2x50		(50+50)
EM	100	2x50		(50+50) ou 50 + 50
TIC			50 b)	
<b>Educação Física</b>				
EF	150	3x50		(50+50) + 50
<b>EMRC</b>				
Educação Moral e Religiosa Católica	50	1x50		
<b>Apoio ao Estudo</b>				
Apoio ao Estudo/Oficina de Estudo	100 a)	2x50		
Oferta Complementar c)	50	50		
Complemento de Educação Artística	100	2x50		
<b>TOTAIS</b>	<b>1300</b>	<b>1300</b>	<b>50</b>	
<b>TOTAL</b>	<b>1350</b>			

### Legenda:

- a) Frequência facultativa, obrigatória para alunos indicados pela Equipa Educativa;  
 c) 50' num semestre disciplina de Cidadania e Desenvolvimento, noutro semestre disciplina de TIC;  
 d) Descoberta e Prática Experimental (implementação sujeita à disponibilidade de crédito horário).

**Nota:** Nas disciplinas em que se observem tempos sequenciais (ex: 50'+50'), é obrigatório o gozo do intervalo entre os tempos, com exceção da disciplina de Educação Física.

### DAC – Domínios de Autonomia Curricular:

- a) com funcionamento ao longo do ano letivo;  
 b) Uma semana por período, destinado à concretização exclusiva desta opção curricular de trabalho interdisciplinar e ou articulação curricular, cuja planificação deve identificar as áreas disciplinares envolvidas, o modo de participação e organização;  
 c) a planificação de DAC será elaborada por cada Equipa Educativa;  
 d) nesta semana, o horário de alunos e docentes terá uma organização própria, não obedecendo ao horário normalmente estipulado, sem que tal signifique acréscimo ou redução de tempos letivos.

## Matriz Curricular – 7º ano

DL55/2018

Componentes do Currículo / Áreas disciplinares	Anual	Tempos	Semestral	DAC	Obs
<b>Português e Línguas Estrangeiras (450)</b>					
Português	200	4x50			50 + 50 + (50 + 50)
Inglês	100	2x50	50 c)		50 + 50 + 50
LE II	100	2x50	50 c)		50 + 50 + 50
<b>Ciências Sociais e Humanas (275)</b>					
História	100	2x50		50' comum b)	50 + 50 + 50 b)
Geografia	100	2x50			50 + 50 + 50 b)
Cidadania e Desenvolvimento			50 a)		
<b>Matemática (200)</b>					
Matemática	200	4x50			50 + 50 + 50 + 50
<b>Ciências Físico-Naturais (250)</b>					
Ciências Naturais	100	2x50		50' comum b)	50 + 50 + 50 b)
Físico-Química	100	2x50			50 + 50 + 50 b)
<b>Educação Artística e Tecnológica (175)</b>					
EAT	50	1x50			
EV	100	2x50			(50 + 50)
TIC			50 a)		
<b>Educação Física (150)</b>					
EF	150	3x50			(50 + 50) + 50
<b>EMRC (50)</b>					
Educação Moral e Religiosa Católica	50	1x50			
<b>TOTAIS</b>	<b>1300</b>	<b>1300</b>	<b>100</b>	<b>100</b>	
<b>TOTAL</b>	<b>1500</b>				

### Legenda:

- a) 50' num semestre disciplina de Cidadania e Desenvolvimento, noutro semestre disciplina de TIC;  
 b) 50' comuns;  
 c) Funcionamento quinzenal.

**Nota:** Nas disciplinas em que se observem tempos sequenciais (ex: 50'+50'), é obrigatório o gozo do intervalo entre os tempos, com exceção da disciplina de Educação Física.

### **DAC – Domínios de Autonomia Curricular:**

- a) com funcionamento ao longo do ano letivo;  
 b) Uma semana por período, destinado à concretização exclusiva desta opção curricular de trabalho interdisciplinar e ou articulação curricular, cuja planificação deve identificar as áreas disciplinares envolvidas, o modo de participação e organização;  
 c) a planificação de DAC será elaborada por cada Equipa Educativa;  
 d) nesta semana, o horário de alunos e docentes terá uma organização própria, não obedecendo ao horário normalmente estipulado, sem que tal signifique acréscimo ou redução de tempos letivos.

## Matriz Curricular – 8º ano

DL55/2018

Componentes do Currículo / Áreas disciplinares	Anual	Tempos	Semestral	DAC	Obs
<b>Português e Línguas Estrangeiras (450)</b>					
Português	200	4x50			50 + 50 + (50 + 50)
Inglês	100	2x50	50 c)		50 + 50 + 50 c)
LE II	100	2x50	50 c)		50 + 50 + 50 c)
<b>Ciências Sociais e Humanas (275)</b>					
História	100	2x50			50 + 50 + 50 b)
Geografia	100	2x50			50 + 50 + 50 b)
Cidadania e Desenvolvimento			50 a)		
<b>Matemática (200)</b>					
Matemática	200	4x50			50 + 50 + 50 + 50
<b>Ciências Físico-Naturais (300)</b>					
Ciências Naturais	150	3x50			50 + 50 + 50
Físico-Química	150	3x50			50 + 50 + 50
<b>Educação Artística e Tecnológica (175)</b>					
EA - Pintura	50	1x50			
EV	100	2x50			(50 + 50)
TIC			50 a)		
<b>Educação Física (150)</b>					
EF	150	3x50			(50 + 50) + 50
<b>EMRC (50)</b>					
Educação Moral e Religiosa Católica	50	1x50			
<b>TOTAIS</b>	<b>1400</b>	<b>1400</b>	<b>100</b>		
<b>TOTAL</b>	<b>1500</b>				

### Legenda:

a) 50' num semestre disciplina de Cidadania e Desenvolvimento, noutro semestre disciplina de TIC;

b) 50' comuns;

c) Funcionamento quinzenal.

**Nota:** Nas disciplinas em que se observem tempos sequenciais (ex: 50'+50'), é obrigatório o gozo do intervalo entre os tempos, com exceção da disciplina de Educação Física.

### **DAC – Domínios de Autonomia Curricular:**

a) com funcionamento ao longo do ano letivo;

b) Uma semana por período, destinado à concretização exclusiva desta opção curricular de trabalho interdisciplinar e ou articulação curricular, cuja planificação deve identificar as áreas disciplinares envolvidas, o modo de participação e organização;

c) a planificação de DAC será elaborada por cada Equipa Educativa;

d) nesta semana, o horário de alunos e docentes terá uma organização própria, não obedecendo ao horário normalmente estipulado, sem que tal signifique acréscimo ou redução de tempos letivos.



## Matriz Curricular – 9º ano

DL55/2018

Componentes do Currículo / Áreas disciplinares	Anual	Tempos	Semestral	DAC	Obs
<b>Português e Línguas Estrangeiras (450)</b>					
Português	200	4x50			50 + 50 + (50 + 50)
Inglês	100	2x50	50 c)		50 + 50 + 50 c)
LE II	100	2x50	50 c)		50 + 50 + 50 c)
<b>Ciências Sociais e Humanas (275)</b>					
História	100	2x50			50 + 50 + 50 b)
Geografia	100	2x50			50 + 50 + 50 b)
Cidadania e Desenvolvimento			50 a)		
<b>Matemática (200)</b>					
Matemática	200	4x50			50 + 50 + (50 + 50)
<b>Ciências Físico-Naturais (300)</b>					
Ciências Naturais	150	3x50			(50 + 50) + 50
Físico-Química	150	3x50			50 + 50 + 50
<b>Educação Artística e Tecnológica (175)</b>					
EA – Escultura	50	1x50			
EV	100	2x50			(50 + 50)
TIC			50 a)		
<b>Educação Física (150)</b>					
EF	150	3x50			(50 + 50) + 50
<b>EMRC (50)</b>					
Educação Moral e Religiosa Católica	50	1x50			
<b>TOTAIS</b>	<b>1400</b>	<b>1400</b>	<b>100</b>		
<b>TOTAL</b>	<b>1500</b>				

### Legenda:

- a) 50' num semestre disciplina de Cidadania e Desenvolvimento, noutro semestre disciplina de TIC;
- b) 50' comuns;
- c) Funcionamento quinzenal.

**Nota:** Nas disciplinas em que se observem tempos sequenciais (ex: 50'+50'), é obrigatório o gozo do intervalo entre os tempos, com exceção da disciplina de Educação Física.

## Matriz Curricular – 10º Ano – CT

DL55/2018

Componentes de Formação		Anual	Tempos	Anual	Tempos	Obs
Cidadania e Desenvolvimento	<b>Geral</b>					
	Português	200	4x50			(50 + 50) + 50 + 50 b)
	LE I, II ou III	150	3x50			50 + 50 + 50
	Filosofia	150	3x50			(50 + 50) + 50
	Educação Física	150	3x50			(50 + 50) + 50
	<b>Específica</b>					
	Matemática A	300	6x50	25' b)		(50 + 50) + (50 + 50) + (50 + 50)
	Opção 1 (BG)	350	7x50			(50 + 50 + 50) + (50 + 50) + (50 + 50)
	Opção 2	300	6x50	250 a)	5x50 a)	(50 + 50) + (50 + 50) + (50 + 50) c)
	<b>EMRC</b>					
	Educação Moral e Religiosa Católica	50	1x50			
	<b>TOTAL</b>	<b>1625</b>	<b>1625</b>	<b>1575</b>	<b>1575</b>	

### Legenda:

- a) Carga horária para opção Geometria Descritiva;  
 b) 25' sobrantes anuais que originam 1 tempo de 50' semestral.

**Nota:** Nas disciplinas em que se observem tempos sequenciais (ex: 50'+50'), é obrigatório o gozo do intervalo entre os tempos, com exceção da disciplina de Educação Física.

## Matriz Curricular – 11º Ano - CT

DL55/2018

Componentes de Formação	Anual	Tempos	Anual	Tempos	Obs
<b>Geral</b>					
Português	200	4x50			(50 + 50) + 50 + 50
LE I, II ou III	150	3x50			50 + 50 + 50
Filosofia	150	3x50			(50 + 50) + 50
Educação Física	150	3x50			(50 + 50) + 50
<b>Específica</b>					
Matemática A	300	6x50	25' b)		(50 + 50) + (50 + 50) + (50 + 50)
Opção 1 (FQ)	350	7x50			(50 + 50) + (50 + 50) + (50 + 50) + 50
Opção 2	300	6x50	250 a)	5x50 a)	50 + 50 + (50 + 50) + (50 + 50) + (50 + 50) + (50 + 50)
<b>EMRC</b>					
Educação Moral e Religiosa Católica	50	1x50			
<b>TOTAL</b>	<b>1625</b>	<b>1625</b>	<b>1575</b>	<b>1575</b>	

Cidadania e Desenvolvimento

### Legenda:

- a) Carga horária para opção Geometria Descritiva.  
 b) 25' sobrantes anuais que originam 1 tempo de 50' semestral.

**Nota:** Nas disciplinas em que se observem tempos sequenciais (ex: 50'+50'), é obrigatório o gozo do intervalo entre os tempos, com exceção da disciplina de Educação Física.

## Matriz Curricular – 12º Ano – CT

DL55/2018

Componentes de Formação		Anual	Tempos	Anual	Tempos	Obs
Cidadania e Desenvolvimento	<b>Geral</b>					
	Português	250	5x50			50 + (50 + 50) + (50 + 50)
	Educação Física	150	3x50			(50 + 50) + 50
	<b>Específica</b>					
	Matemática A	300	6x50	25' b)		(50 + 50) + (50 + 50) + (50 + 50)
	Opção 1	150	3x50			(50 + 50) + 50 a)
	Opção 2	150	3x50			50 + 50 + 50
	<b>EMRC</b>					
	Educação Moral e Religiosa Católica	50	1x50			
	<b>TOTAL</b>	<b>1025</b>	<b>1025</b>	<b>(25)</b>		

### Legenda:

- a) Solicitação de Biologia ou Geologia ou Física ou Química;  
 b) 25' sobrantes anuais que originam 1 tempo de 50' semestral, a concretizar no 2º semestre.

**Nota:** Nas disciplinas em que se observem tempos sequenciais (ex: 50'+50'), é obrigatório o gozo do intervalo entre os tempos, com exceção da disciplina de Educação Física.

## Matriz Curricular – 10º Ano – LH

DL55/2018

Componentes de Formação		Anual	Tempos	Semestral	DAC	Obs
Cidadania e Desenvolvimento	<b>Geral</b>					
	Português	200	4x50			50 a) + 50 + (50 + 50)
	LE I, II ou III	150	3x50			50 + 50 + 50
	Filosofia	150	3x50			(50 + 50) + 50
	Educação Física	150	3x50			(50 + 50) + 50
	<b>Específica</b>					
	História A	250	5x50	25' a)		(50 + 50) + (50 + 50) + 50
	Opção 1	300	6x50			(50 + 50) + (50 + 50) + (50 + 50)
	Opção 2	300	6x50			(50 + 50) + (50 + 50) + (50 + 50) + 50 + 50 + (50 + 50) + (50 + 50)
	<b>EMRC</b>					
	Educação Moral e Religiosa Católica	50	1x50			
	<b>TOTAL</b>	<b>1525</b>	<b>1525</b>	<b>(25)</b>		

### Legenda:

a) 25' sobrantes anuais que originam 1 tempo de 50' semestral, a concretizar no 1º semestre.

**Nota:** Nas disciplinas em que se observem tempos sequenciais (ex: 50'+50'), é obrigatório o gozo do intervalo entre os tempos, com exceção da disciplina de Educação Física.

## Matriz Curricular – 11º Ano - LH

DL55/2018

Componentes de Formação	Anual	Tempos	Semestral	DAC	Obs
<b>Geral</b>					
Português	200	4x50			50 a) + 50 + (50 + 50)
LE I, II ou III	150	3x50			50 + 50 + 50
Filosofia	150	3x50			(50 + 50) + 50
Educação Física	150	3x50			(50 + 50) + 50
<b>Específica</b>					
História A	250	5x50	25' a)		(50 + 50) + (50 + 50) + 50
Opção 1	300	6x50			(50 + 50) + (50 + 50) + (50 + 50)
Opção 2	300	6x50			(50 + 50) + (50 + 50) + (50 + 50)
<b>EMRC</b>					
Educação Moral e Religiosa Católica	50	1x50			
<b>TOTAL</b>	<b>1525</b>	<b>1525</b>	<b>(25)</b>		

Cidadania e Desenvolvimento

### Legenda:

a) 25' sobrantes anuais que originam 1 tempo de 50' semestral, a concretizar no 2º semestre.

**Nota:** Nas disciplinas em que se observem tempos sequenciais (ex: 50'+50'), é obrigatório o gozo do intervalo entre os tempos, com exceção da disciplina de Educação Física.

## Matriz Curricular – 12º Ano – LH

DL55/2018

Componentes de Formação	Anual	Tempos	Anual	Tempos	Obs
<b>Geral</b>					
Português	250	5x50			50 + (50 + 50) + (50 + 50)
Educação Física	150	3x50			(50 + 50) + 50
<b>Específica</b>					
História A	300	6x50	25' a)		(50 + 50) + (50 + 50) + (50 + 50)
Opção 1	150	3x50			
Opção 2	150	3x50			
<b>EMRC</b>					
Educação Moral e Religiosa Católica	50	1x50			
<b>TOTAL</b>	<b>1025</b>	<b>1025</b>	<b>(25)</b>		

### Legenda:

a) 25' sobrantes anuais que originam 1 tempo de 50' semestral, a concretizar no 2º semestre.

**Nota:** Nas disciplinas em que se observem tempos sequenciais (ex: 50'+50'), é obrigatório o gozo do intervalo entre os tempos, com exceção da disciplina de Educação Física.

## Matriz Curricular – 10º Ano – CSE

DL55/2018

Componentes de Formação	Anual	Tempos	Semestral	DAC	Obs
<b>Geral</b>					
Português	200	4x50			(50+50) + 50 + 50
LE I, II ou III	150	3x50			50 + 50 + 50
Filosofia	150	3x50			(50 + 50) + 50
Educação Física	150	3x50			(50 + 50) + 50
<b>Específica</b>					
Matemática A	250	5x50	25' a)		(50 + 50) + (50 + 50) + 50
Opção 1	300	6x50			(50 + 50) + (50 + 50) + (50 + 50)
Opção 2	300	6x50			(50 + 50) + (50 + 50) + (50 + 50)
<b>EMRC</b>					
Educação Moral e Religiosa Católica	50	1x50			
<b>TOTAL</b>	<b>1525</b>	<b>1525</b>	<b>(25)</b>		

### Legenda:

a) 25' sobrantes anuais que originam 1 tempo de 50' semestral.

**Nota:** Nas disciplinas em que se observem tempos sequenciais (ex: 50'+50'), é obrigatório o gozo do intervalo entre os tempos, com exceção da disciplina de Educação Física.



## Matriz Curricular – 11º Ano - CSE

DL55/2018

Componentes de Formação	Anual	Tempos	Semestral	DAC	Obs	
Cidadania e Desenvolvimento	<b>Geral</b>					
	Português	200	4x50			(50+50) + 50 + 50
	LE I, II ou III	150	3x50			50 + 50 + 50
	Filosofia	150	3x50			(50 + 50) + 50
	Educação Física	150	3x50			(50 + 50) + 50
	<b>Específica</b>					
	Matemática A	250	5x50	25' a)		(50 + 50) + (50 + 50) + 50
	Opção 1	300	6x50			(50 + 50) + (50 + 50) + (50 + 50)
	Opção 2	300	6x50			(50 + 50) + (50 + 50) + (50 + 50)
	<b>EMRC</b>					
	Educação Moral e Religiosa Católica	50	1x50			
	<b>TOTAL</b>	<b>1525</b>	<b>1525</b>	<b>(25)</b>		

### Legenda:

a) 25' sobrantes anuais que originam 1 tempo de 50' semestral.

**Nota:** Nas disciplinas em que se observem tempos sequenciais (ex: 50'+50'), é obrigatório o gozo do intervalo entre os tempos, com exceção da disciplina de Educação Física.

## Matriz Curricular – 12º Ano – CSE

DL55/2018

Componentes de Formação		Anual	Tempos	Anual	Tempos	Obs
Cidadania e Desenvolvimento	<b>Geral</b>					
	Português	250	5x50			50 + (50 + 50) + (50 + 50)
	Educação Física	150	3x50			(50 + 50) + 50
	<b>Específica</b>					
	Matemática A	300	6x50	25' a)		(50 + 50) + (50 + 50) + (50 + 50)
	Opção 1	150	3x50			(50 + 50) + 50
	Opção 2	150	3x50			
	<b>EMRC</b>					
	Educação Moral e Religiosa Católica	50	1x50			
	<b>TOTAL</b>	<b>1025</b>	<b>1025</b>	<b>(25)</b>		

### Legenda:

a) 25' sobrantes anuais que originam 1 tempo de 50' semestral, a concretizar no 2º semestre.

**Nota:** Nas disciplinas em que se observem tempos sequenciais (ex: 50'+50'), é obrigatório o gozo do intervalo entre os tempos, com exceção da disciplina de Educação Física.

## Matriz Curricular – 10º Ano – Artes Visuais

DL55/2018

Componentes de Formação		Anual	Tempos	Semestral	DAC	Obs
Cidadania e Desenvolvimento	<b>Geral</b>					
	Português	200	4x50			
	LE I, II ou III	150	3x50			
	Filosofia	150	3x50			
	Educação Física	150	3x50			
	<b>Específica</b>					
	Desenho A	250	5x50	25' a)		
	Opção 1	300	6x50			
	Opção 2	300	6x50			
	<b>EMRC</b>					
	Educação Moral e Religiosa Católica	50	1x50			
	<b>TOTAL</b>	<b>1525</b>	<b>1525</b>	<b>(25)</b>		

### Legenda:

a) 25' sobrantes anuais que originam 1 tempo de 50' semestral.

**Nota:** Nas disciplinas em que se observem tempos sequenciais (ex: 50'+50'), é obrigatório o gozo do intervalo entre os tempos, com exceção da disciplina de Educação Física.

## Matriz Curricular – 11º Ano – Artes Visuais

DL55/2018

Componentes de Formação	Anual	Tempos	Semestral	DAC	Obs
<b>Cidadania e Desenvolvimento</b>					
<b>Geral</b>					
Português	200	4x50			
LE I, II ou III	150	3x50			
Filosofia	150	3x50			
Educação Física	150	3x50			
<b>Específica</b>					
Desenho A	250	5x50	25' a)		
Opção 1	300	6x50			
Opção 2	300	6x50			
<b>EMRC</b>					
Educação Moral e Religiosa Católica	50	1x50			
<b>TOTAL</b>	<b>1525</b>	<b>1525</b>	<b>(25)</b>		

### Legenda:

a) 25' sobrantes anuais que originam 1 tempo de 50' semestral.

**Nota:** Nas disciplinas em que se observem tempos sequenciais (ex: 50'+50'), é obrigatório o gozo do intervalo entre os tempos, com exceção da disciplina de Educação Física.

## Matriz Curricular – 12º Ano – Artes Visuais

DL55/2018

Componentes de Formação		Anual	Tempos	Anual	Tempos	Obs
Cidadania e Desenvolvimento	<b>Geral</b>					
	Português	250	5x50			50 + (50 + 50) + (50 + 50)
	Educação Física	150	3x50			(50 + 50) + 50
	<b>Específica</b>					
	Desenho A	300	6x50	25' a)		
	Opção 1	150	3x50			
	Opção 2	150	3x50			
	<b>EMRC</b>					
	Educação Moral e Religiosa Católica	50	1x50			
	<b>TOTAL</b>	<b>1025</b>	<b>1025</b>	<b>(25)</b>		

### Legenda:

a) 25' sobrantes anuais que originam 1 tempo de 50' semestral.

**Nota:** Nas disciplinas em que se observem tempos sequenciais (ex: 50'+50'), é obrigatório o gozo do intervalo entre os tempos, com exceção da disciplina de Educação Física.

## Matriz Curricular – TGPSI - 1

DL55/2018

	Componentes de Formação	Anual (horas)	Tempos	Semestral	DAC	Obs
Cidadania e Desenvolvimento	<b>Sociocultural</b>					
	Português	126	5x50			
	LE	99	4x50			
	Área de Integração	108	4x50			
	TIC /OE	50	2x50			
	Educação Física	50	2x50			
	<b>Científica</b>					
	Matemática	99	4x50			
	Física e Química	72	3x50			
	<b>Tecnológica</b>					
	Sistemas Operativos	39	2x50			
	Arquitetura de Computadores	72	3x50			
	Redes de Comunicação	95	4x50			
	Programação e Sistemas de Informação	231	9x50			
	<b>EMRC</b>					
	Educação Moral e Religiosa Católica	28	1x50			
	<b>TOTAL</b>	<b>1041</b>	<b>42x50</b>			
	<b>FCT</b>	<b>175</b>				

## Matriz Curricular – TGPSI - 2

DL55/2018

Componentes de Formação	Anual (horas)	Tempos	Semestral	DAC	Obs
<b>Sociocultural</b>					
Português	147	5x50			
LE	73	3x50			
Área de Integração	76	3x50			
TIC /OE	50	2x50			
Educação Física	50	2x50			
<b>Científica</b>					
Matemática	120	4x50			
Física e Química	72	3x50			
<b>Tecnológica</b>					
Sistemas Operativos	93	4x50			
Arquitetura de Computadores	75	3x50			
Redes de Comunicação	120	5x50			
Programação e Sistemas de Informação	189	8x50			
<b>EMRC</b>					
Educação Moral e Religiosa Católica	28	1x50			
<b>TOTAL</b>	<b>1065</b>	<b>42x50</b>			
<b>FCT</b>	<b>175</b>				

Cidadania e Desenvolvimento

## Matriz Curricular – TGPSI - 3

DL55/2018

Componentes de Formação	Anual (horas)	Tempos	Semestral	DAC	Obs
<b>Sociocultural</b>					
Português	47	5x50			
LE	48	5x50			
Área de Integração	36	4x50			
TIC /OE	0	0x50			
Educação Física	40	4x50			
<b>Científica</b>					
Matemática	81	7x50			
Física e Química	56	5x50			
<b>Tecnológica</b>					
Sistemas Operativos	0	0			
Arquitetura de Computadores	0	0			
Redes de Comunicação	30	4x50			
Programação e Sistemas de Informação	156	8x50			
<b>EMRC</b>					
Educação Moral e Religiosa Católica	25	2x50			
<b>TOTAL</b>	<b>494</b>	<b>42x50</b>			
<b>FCT</b>	<b>420</b>				

Cidadania e Desenvolvimento



## Matriz Curricular – TMI - 1

DL55/2018

		Componentes de Formação	Anual (horas)	Tempos	Semestral	DAC	Obs
Cidadania e Desenvolvimento	<b>Sociocultural</b>						
	Português	126	5x50				
	LE	99	4x50				
	Área de Integração	108	4x50				
	TIC /OE	50	2x50				
	Educação Física	50	2x50				
	<b>Científica</b>						
	Matemática	99	4x50				
	Física e Química	72	3x50				
	<b>Tecnológica</b>						
	Tecnologias e Processos	145	6x50				
	Organização Industrial	50	2x50				
	Desenho Técnico	70	3x50				
	Práticas Oficiais	185	7x50				
	<b>EMRC</b>						
	Educação Moral e Religiosa Católica	28	1x50				
	<b>TOTAL</b>	<b>1054</b>	<b>42x50</b>				
	<b>FCT</b>	<b>175</b>					

## Matriz Curricular – TMI - 2

DL55/2018

	Componentes de Formação	Anual (horas)	Tempos	Semestral	DAC	Obs
Cidadania e Desenvolvimento	<b>Sociocultural</b>					
	Português	147	5x50			
	LE	73	3x50			
	Área de Integração	76	3x50			
	TIC /OE	50	2x50			
	Educação Física	50	2x50			
	<b>Científica</b>					
	Matemática	120	5x50			
	Física e Química	72	3x50			
	<b>Tecnológica</b>					
	Tecnologias e Processos	125	5x50			
	Organização Industrial	50	2x50			
	Desenho Técnico	70	3x50			
	Práticas Oficiais	190	9x50			
	<b>EMRC</b>					
	Educação Moral e Religiosa Católica	28	1x50			
	<b>TOTAL</b>	<b>1023</b>	<b>42x50</b>			
	<b>FCT</b>	<b>175</b>				

## Matriz Curricular – TMI - 3

DL55/2018

	Componentes de Formação	Anual (horas)	Tempos	Semestral	DAC	Obs
Cidadania e Desenvolvimento	<b>Sociocultural</b>					
	Português	47	4x50			
	LE	48	4x50			
	Área de Integração	36	3x50			
	TIC /OE	0	0x50			
	Educação Física	40	3x50			
	<b>Científica</b>					
	Matemática	81	6x50			
	Física e Química	56	4x50			
	<b>Tecnológica</b>					
	Tecnologias e Processos	100	8x50			
	Organização Industrial	0	0x50			
	Desenho Técnico	30	3x50			
	Práticas Oficiais	85	7x50			
	<b>EMRC</b>					
	Educação Moral e Religiosa Católica	25	2x50			
	<b>TOTAL</b>	<b>523</b>	<b>42x50</b>			
	<b>FCT</b>	<b>420</b>				

## Matriz Curricular – TM Automóvel - 1

DL55/2018

Componentes de Formação	Anual (horas)	Tempos	Semestral	DAC	Obs
<b>Sociocultural</b>					
Português	126	5x50			
LE	99	4x50			
Área de Integração	108	4x50			
TIC /OE	50	2x50			
Educação Física	50	2x50			
<b>Científica</b>					
Matemática	99	4x50			
Física e Química	72	3x50			
<b>Tecnológica</b>					
Serralharia Mecânica, Instalações e Equipamentos	50	2x50			
Tecnologia Automóvel	150	6x50			
Práticas e Mecatrónica Automóvel	225	9x50			
<b>EMRC</b>					
Educação Moral e Religiosa Católica	28	1x50			
<b>TOTAL</b>	<b>1055</b>	<b>41x50</b>			
<b>FCT</b>	<b>175</b>				

Cidadania e Desenvolvimento

## Matriz Curricular – TM Automóvel - 2

DL55/2018

		Componentes de Formação	Anual (horas)	Tempos	Semestral	DAC	Obs
Cidadania e Desenvolvimento	<b>Sociocultural</b>						
		Português	147	5x50			
		LE	73	3x50			
		Área de Integração	76	3x50			
		TIC /OE	50	2x50			
		Educação Física	50	2x50			
	<b>Científica</b>						
		Matemática	120	4x50			
		Física e Química	72	3x50			
	<b>Tecnológica</b>						
		Serralharia Mecânica, Instalações e Equipamentos	0	0x50			
		Tecnologia Automóvel	150	6x50			
		Práticas e Mecatrónica Automóvel	275	9x50			
	<b>EMRC</b>						
		Educação Moral e Religiosa Católica	28	1x50			
	<b>TOTAL</b>		<b>1013</b>	<b>42x50</b>			
	<b>FCT</b>		<b>175</b>				

## Matriz Curricular – TM Automóvel - 3

DL55/2018

		Componentes de Formação	Anual (horas)	Tempos	Semestral	DAC	Obs
Cidadania e Desenvolvimento	<b>Sociocultural</b>						
		Português	47	5x50			
		LE	48	5x50			
		Área de Integração	36	4x50			
		TIC /OE	0	0x50			
		Educação Física	40	3x50			
	<b>Científica</b>						
		Matemática	81	6x50			
		Física e Química	56	5x50			
	<b>Tecnológica</b>						
		Serralharia Mecânica, Instalações e Equipamentos	0	0x50			
		Tecnologia Automóvel	50	5x50			
		Práticas e Mecatrónica Automóvel	200	9x50			
	<b>EMRC</b>						
		Educação Moral e Religiosa Católica	25	2x50			
	<b>TOTAL</b>		<b>558</b>	<b>42x50</b>			
	<b>FCT</b>		<b>420</b>				

## Matriz Curricular – T Comercial - 1

DL55/2018

	Componentes de Formação	Anual (horas)	Tempos	Semestral	DAC	Obs
Cidadania e Desenvolvimento	<b>Sociocultural</b>					
	Português	126	5x50			
	LE	99	4x50			
	Área de Integração	108	4x50			
	TIC /OE	50	2x50			
	Educação Física	50	2x50			
	<b>Científica</b>					
	Matemática	99	4x50			
	Economia	75	3x50			
	<b>Tecnológica</b>					
	Comercializar e Vender	125	5x50			
	OGE	175	7x50			
	CPV	50	2x50			
	Comunicar em Inglês	50	2x50			
	Comunicar em Francês	50	2x50			
	<b>EMRC</b>					
	Educação Moral e Religiosa Católica	28	1x50			
	<b>TOTAL</b>	<b>1057</b>	<b>42x50</b>			
	<b>FCT</b>	<b>0</b>				

## Matriz Curricular – T Comercial - 2

DL55/2018

Componentes de Formação	Anual (horas)	Tempos	Semestral	DAC	Obs
<b>Sociocultural</b>					
Português	147	6x50			
LE	73	3x50			
Área de Integração	76	3x50			
TIC /OE	50	2x50			
Educação Física	50	2x50			
<b>Científica</b>					
Matemática	120	4x50			
Economia	72	3x50			
<b>Tecnológica</b>					
Comercializar e Vender	100	4x50			
OGE	150	7x50			
CPV	100	4x50			
Comunicar em Inglês	50	2x50			
Comunicar em Francês	50	2x50			
<b>EMRC</b>					
Educação Moral e Religiosa Católica	28	1x50			
<b>TOTAL</b>	<b>1038</b>	<b>42x50</b>			
<b>FCT</b>	<b>210</b>				

Cidadania e Desenvolvimento



## Matriz Curricular – T Comercial - 3

DL55/2018

Componentes de Formação	Anual (horas)	Tempos	Semestral	DAC	Obs
<b>Sociocultural</b>					
Português	47	4x50			
LE	48	4x50			
Área de Integração	36	4x50			
TIC /OE	0	0x50			
Educação Física	40	3x50			
<b>Científica</b>					
Matemática	81	7x50			
Economia	53	5x50			
<b>Tecnológica</b>					
Comercializar e Vender	25	2x50			
OGE	25	2x50			
CPV	100	7x50			
Comunicar em Inglês	50	3x50			
Comunicar em Francês	0	0x50			
<b>EMRC</b>					
Educação Moral e Religiosa Católica	25	2x50			
<b>TOTAL</b>	<b>505</b>	<b>42x50</b>			
<b>FCT</b>	<b>420</b>				

Cidadania e Desenvolvimento

## Matriz Curricular – Animador SC - 1

DL55/2018

Componentes de Formação	Anual (horas)	Tempos	Semestral	DAC	Obs
<b>Sociocultural</b>					
Português	126	5x50			
LE	99	4x50			
Área de Integração	108	4x50			
TIC /OE	50	2x50			
Educação Física	50	2x50			
<b>Científica</b>					
Psicologia	101	4x50			
Sociologia	101	4x50			
Matemática	36	2x50			
<b>Tecnológica</b>					
Área de Expressões	150	6x50			
Área de Est. da Comunidade	108	4x50			
Animação Sócio Cultural	108	4x50			
<b>EMRC</b>					
Educação Moral e Religiosa Católica	28	1x50			
<b>TOTAL</b>	<b>1037</b>	<b>41x50</b>			
<b>FCT</b>	<b>175</b>				

Cidadania e Desenvolvimento

## Matriz Curricular – Animador SC - 2

DL55/2018

Componentes de Formação		Anual (horas)	Tempos	Semestral	DAC	Obs
Cidadania e Desenvolvimento	<b>Sociocultural</b>					
	Português	147	5x50			
	LE	73	3x50			
	Área de Integração	76	3x50			
	TIC /OE	50	2x50			
	Educação Física	50	2x50			
	<b>Científica</b>					
	Psicologia	63	3x50			
	Sociologia	99	5x50			
	Matemática	64	3x50			
	<b>Tecnológica</b>					
	Área de Expressões	150	6x50			
	Área de Est. da Comunidade	135	5x50			
	Animação Sócio Cultural	120	5x50			
	<b>EMRC</b>					
	Educação Moral e Religiosa Católica	28	1x50			
	<b>TOTAL</b>	<b>1027</b>	<b>42x50</b>			
	<b>FCT</b>	<b>175</b>				

## Matriz Curricular – Animador SC - 3

DL55/2018

Componentes de Formação	Anual (horas)	Tempos	Semestral	DAC	Obs
<b>Sociocultural</b>					
Português	47	5x50			
LE	48	5x50			
Área de Integração	36	4x50			
TIC /OE	0	0x50			
Educação Física	40	4x50			
<b>Científica</b>					
Psicologia	36	4x50			
Sociologia	0	0x50			
Matemática	0	0x50			
<b>Tecnológica</b>					
Área de Expressões	150	9x50			
Área de Est. da Comunidade	77	5x50			
Animação Sócio Cultural	102	6x50			
<b>EMRC</b>					
Educação Moral e Religiosa Católica	25	2x50			
<b>TOTAL</b>	<b>536</b>	<b>42x50</b>			
<b>FCT</b>	<b>420</b>				

Cidadania e Desenvolvimento

## Matriz Curricular – T Multimédia - 1

DL55/2018

Componentes de Formação		Anual (horas)	Tempos	Semestral	DAC	Obs
Cidadania e Desenvolvimento	<b>Sociocultural</b>					
	Português	126	5x50			
	LE	99	4x50			
	Área de Integração	108	4x50			
	TIC /OE	50	2x50			
	Educação Física	50	2x50			
	<b>Científica</b>					
	HCA	72	3x50			
	Matemática	98	4x50			
	Física	52	2x50			
	<b>Tecnológica</b>					
	Sist. Informação	100	4x50			
	DCA	100	4x50			
	Técnicas de Multimédia	225	9x50			
	Proj. e Produção de Mult.	0	0			
	<b>EMRC</b>					
	Educação Moral e Religiosa Católica	28	1x50			
	<b>TOTAL</b>	<b>1080</b>	<b>43x50</b>			
	<b>FCT</b>	<b>175</b>				

## Matriz Curricular – T Multimédia - 2

DL55/2018

		Componentes de Formação	Anual (horas)	Tempos	Semestral	DAC	Obs
Cidadania e Desenvolvimento	<b>Sociocultural</b>						
		Português	147	6x50			
		LE	73	3x50			
		Área de Integração	76	3x50			
		TIC /OE	50	2x50			
		Educação Física	50	2x50			
	<b>Científica</b>						
		HCA	84	4x50			
		Matemática	48	2x50			
		Física	48	2x50			
	<b>Tecnológica</b>						
		Sist. Informação	150	6x50			
		DCA	100	4x50			
		Técnicas de Multimédia	125	5x50			
		Proj. e Produção de Mult.	75	3x50			
	<b>EMRC</b>						
		Educação Moral e Religiosa Católica	28	1x50			
	<b>TOTAL</b>		<b>1026</b>	<b>42x50</b>			
	<b>FCT</b>		<b>175</b>				

## Matriz Curricular – T Multimédia - 3

DL55/2018

		Componentes de Formação	Anual (horas)	Tempos	Semestral	DAC	Obs
Cidadania e Desenvolvimento	<b>Sociocultural</b>						
	Português	47	4x50				
	LE	48	4x50				
	Área de Integração	36	4x50				
	TIC /OE	0	0x50				
	Educação Física	40	4x50				
	<b>Científica</b>						
	HCA	44	4x50				
	Matemática	54	5x50				
	Física	0	0x50				
	<b>Tecnológica</b>						
	Sist. Informação	0	0x50				
	DCA	75	6x50				
	Técnicas de Multimédia	100	7x50				
	Proj. e Produção de Mult.	50	4x50				
	<b>EMRC</b>						
	Educação Moral e Religiosa Católica	25	2x50				
	<b>TOTAL</b>	<b>484</b>	<b>42x50</b>				
	<b>FCT</b>	<b>420</b>					

## Matriz Curricular – TAS - 1

DL55/2018

Componentes de Formação	Anual (horas)	Tempos	Semestral	DAC	Obs
<b>Sociocultural</b>					
Português	126	5x50			
LE	99	4x50			
Área de Integração	108	4x50			
TIC /OE	50	2x50			
Educação Física	50	2x50			
<b>Científica</b>					
Matemática	72	3x50			
Física e Química	50	2x50			
Biologia	60	3x50			
<b>Tecnológica</b>					
Saúde	125	5x50			
Gestão e Organização dos Serviços e Cuidados de Saúde	75	3x50			
Comunicação e Relações Interpessoais	50	2x50			
Higiene, Segurança e Cuidados Gerais	200	8x50			
<b>EMRC</b>					
Educação Moral e Religiosa Católica	28	1x50			
<b>TOTAL</b>	<b>1065</b>	<b>43x50</b>			
<b>FCT</b>	<b>175</b>				

Cidadania e Desenvolvimento



## Matriz Curricular – TAS - 2

DL55/2018

Componentes de Formação	Anual (horas)	Tempos	Semestral	DAC	Obs
<b>Sociocultural</b>					
Português	147	5x50			
LE	73	3x50			
Área de Integração	76	3x50			
TIC /OE	50	2x50			
Educação Física	50	2x50			
<b>Científica</b>					
Matemática	74	3x50			
Física e Química	100	4x50			
Biologia	54	3x50			
<b>Tecnológica</b>					
Saúde	125	5x50			
Gestão e Organização dos Serviços e Cuidados de Saúde	75	4x50			
Comunicação e Relações Interpessoais	50	2x50			
Higiene, Segurança e Cuidados Gerais	150	6x50			
<b>EMRC</b>					
Educação Moral e Religiosa Católica	28	1x50			
<b>TOTAL</b>	<b>1024</b>	<b>42x50</b>			
<b>FCT</b>	<b>175</b>				

Cidadania e Desenvolvimento

## Matriz Curricular – TAS - 3

DL55/2018

Componentes de Formação	Anual (horas)	Tempos	Semestral	DAC	Obs
<b>Sociocultural</b>					
Português	47	4x50			
LE	48	4x50			
Área de Integração	36	3x50			
TIC /OE	0	0x50			
Educação Física	40	4x50			
<b>Científica</b>					
Matemática	54	4x50			
Física e Química	0	0x50			
Biologia	36	3x50			
<b>Tecnológica</b>					
Saúde	100	8x50			
Gestão e Organização dos Serviços e Cuidados de Saúde	25	2x50			
Comunicação e Relações Interpessoais	50	4x50			
Higiene, Segurança e Cuidados Gerais	75	6x50			
<b>EMRC</b>					
Educação Moral e Religiosa Católica	25	2x50			
<b>TOTAL</b>	<b>511</b>	<b>42x50</b>			
<b>FCT</b>	<b>420</b>				

Cidadania e Desenvolvimento

## Matriz Curricular – Técnico de Logística - 1

DL55/2018

Componentes de Formação	Anual (horas)	Tempos	Semestral	DAC	Obs
<b>Sociocultural</b>					
Português	126	5x50			
LE	99	4x50			
Área de Integração	99	4x50			
TIC /OE	50	2x50			
Educação Física	50	2x50			
<b>Científica</b>					
Matemática	98	4x50			
Economia	98	4x50			
Psicologia	49	2x50			
<b>Tecnológica</b>					
Logística e Armazenagem	150	6x50			
Gestão em Logística	125	5x50			
Logística e Comunicação	50	2x50			
Língua Estrangeira para Logística	25	1x50			
Logística e Qualidade, Ambiente e Segurança	50	1x50			
<b>EMRC</b>					
Educação Moral e Religiosa Católica	28	1x50			
<b>TOTAL</b>	<b>1069</b>	<b>42x50</b>			
<b>FCT</b>	<b>175</b>				

Cidadania e Desenvolvimento

## Matriz Curricular – Técnico de Logística - 2

DL55/2018

Componentes de Formação	Anual (horas)	Tempos	Semestral	DAC	Obs
<b>Sociocultural</b>					
Português	147	6x50			
LE	73	3x50			
Área de Integração	73	3x50			
TIC /OE	50	2x50			
Educação Física	50	2x50			
<b>Científica</b>					
Matemática	48	2x50			
Economia	48	2x50			
Psicologia	24	1x50			
<b>Tecnológica</b>					
Logística e Armazenagem	200	8x50			
Gestão em Logística	150	6x50			
Logística e Comunicação	100	4x50			
Língua Estrangeira para Logística	25	1x50			
Logística e Qualidade, Ambiente e Segurança	50	2x50			
<b>EMRC</b>					
Educação Moral e Religiosa Católica	28	1x50			
<b>TOTAL</b>	<b>1038</b>	<b>42x50</b>			
<b>FCT</b>	<b>175</b>				

Cidadania e Desenvolvimento

## Matriz Curricular – Técnico de Logística - 3

DL55/2018

Componentes de Formação	Anual (horas)	Tempos	Semestral	DAC	Obs
<b>Sociocultural</b>					
Português	47	4x50			
LE	48	4x50			
Área de Integração	48	4x50			
TIC /OE	0	0x50			
Educação Física	40	4x50			
<b>Científica</b>					
Matemática	54	4x50			
Economia	54	4x50			
Psicologia	27	2x50			
<b>Tecnológica</b>					
Logística e Armazenagem	50	4x50			
Gestão em Logística	50	4x50			
Logística e Comunicação	25	2x50			
Língua Estrangeira para Logística	0	0x50			
Logística e Qualidade, Ambiente e Segurança	25	2x50			
<b>EMRC</b>					
Educação Moral e Religiosa Católica	25	2x50			
<b>TOTAL</b>	<b>468</b>	<b>38x50</b>			
<b>FCT</b>	<b>420</b>				

Cidadania e Desenvolvimento

## Matriz Curricular – Técnico de Apoio Familiar e de Apoio à Comunidade - 1

DL55/2018

Componentes de Formação	Anual (horas)	Tempos	Semestral	DAC	Obs
<b>Sociocultural</b>					
Português	126	5x50			
LE	99	4x50			
Área de Integração	99	4x50			
TIC /OE	50	2x50			
Educação Física	50	2x50			
<b>Científica</b>					
Matemática	49	2x50			
Psicologia	98	4x50			
Sociologia	98	4x50			
<b>Tecnológica</b>					
Alimentação e Nutrição	50	2x50			
Cuidados de Saúde Básica	175	7x50			
Comunidade e Intervenção Social	125	5x50			
Atividades de Animação	50	2x50			
<b>EMRC</b>					
Educação Moral e Religiosa Católica	28	1x50			
<b>TOTAL</b>	<b>1069</b>	<b>43x50</b>			
<b>FCT</b>	<b>175</b>				

Cidadania e Desenvolvimento

## Matriz Curricular – Técnico de Apoio Familiar e de Apoio à Comunidade - 2

DL55/2018

Componentes de Formação	Anual (horas)	Tempos	Semestral	DAC	Obs
<b>Sociocultural</b>					
Português	147	6x50			
LE	73	3x50			
Área de Integração	73	3x50			
TIC /OE	50	2x50			
Educação Física	50	2x50			
<b>Científica</b>					
Matemática	24	1x50			
Psicologia	48	2x50			
Sociologia	48	2x50			
<b>Tecnológica</b>					
Alimentação e Nutrição	75	3x50			
Cuidados de Saúde Básica	200	8x50			
Comunidade e Intervenção Social	200	8x50			
Atividades de Animação	50	2x50			
<b>EMRC</b>					
Educação Moral e Religiosa Católica	28	1x50			
<b>TOTAL</b>	<b>1038</b>	<b>42x50</b>			
<b>FCT</b>	<b>175</b>				

Cidadania e Desenvolvimento

## Matriz Curricular – Técnico de Apoio Familiar e de Apoio à Comunidade - 3

DL55/2018

Componentes de Formação	Anual (horas)	Tempos	Semestral	DAC	Obs
<b>Sociocultural</b>					
Português	47	4x50			
LE	48	4x50			
Área de Integração	48	4x50			
TIC /OE	0	0x50			
Educação Física	40	3x50			
<b>Científica</b>					
Matemática	27	2x50			
Psicologia	54	4x50			
Sociologia	54	4x50			
<b>Tecnológica</b>					
Alimentação e Nutrição	25	2x50			
Cuidados de Saúde Básica	50	4x50			
Comunidade e Intervenção Social	50	4x50			
Atividades de Animação	50	4x50			
<b>EMRC</b>					
Educação Moral e Religiosa Católica	25	2x50			
<b>TOTAL</b>	<b>493</b>	<b>39x50</b>			
<b>FCT</b>	<b>420</b>				

Cidadania e Desenvolvimento